PREISLISTE 2024

Preisliste **2024**

1 Fensterbänke	1.1	**Aluminium**	1.1.1	Aluminium starr
			1.1.2	Zuschläge
			1.1.3	Aluminium entkoppelt
			1.1.4	Zuschläge
			1.1.5	Isolation
	1.2	**Gussmarmor**	1.2.1	Gussmarmor
			1.2.2	Puritamo
			1.2.3	Zuschläge
2 Fensterzargen	2.1	**Aluminium**	2.1.1	WDVS
			2.1.2	HS
3 Abdeckungen	3.1	**Aluminium**	3.1.1	Aluminium
			3.1.2	Zuschläge
4 Dämmelemente	4.1	**Sturzelemente**	4.1.1	Typ A
			4.1.2	Typ B
			4.1.3	Typ Mosaik
			4.1.4	Zuschläge
			4.1.5	Typ Budget
			4.1.6	Typ Holzfaser
	4.2	**Rahmendämmung**	4.2.1	Alu Therm
			4.2.2	Typ Budget
			4.2.3	Typ Holzfaser
	4.3	**Leibungselemente**	4.3.1	Feba Lei U
			4.3.2	Feba Lei
			4.3.3	Leibungswinkel lose
			4.3.4	Kombi-Lei
			4.3.5	Alu IB
	4.4	**Montageelemente**	4.4.1	Tragwinkel
			4.4.2	SL-Druckeinlagen
			4.4.3	Klobenquader
			4.4.4	Klobentragelemente
			4.4.5	MQ plus / MZ plus / MZ L80 / MZ PH120
	4.5	**Iso-Formteile**	4.5.1	Dachrandwinkel / Radiusplatten
	4.6	**Selbstklebedämmung**	4.6.1	Selbstklebedämmung
	4.7	**Sockelabschluss**	4.7.1	Puritamo Typ WDVS
			4.7.2	Puritamo Typ HS
			4.7.3	CNS
5 Montagematerial	5.1	**Montagematerial Zubehör Werkzeuge**	5.1.1	Montagematerial und Zubehör
6 Anhang	6.1	**Anhang**	6.1.1	AGB
			6.1.2	Transportkosten

Feba Fassadenbauteile AG
Kreuzstrasse 44
CH-6056 Kägiswil

Aussenstandort
Hauptstrasse 28
CH-5042 Hirschthal

T 041 662 89 20
www.feba.ch
feba@feba.ch

Fensterbänke (starr)

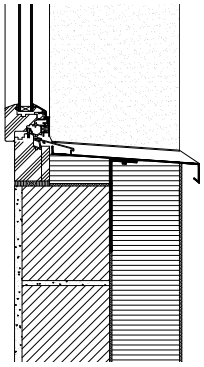

Typ A

Aluminium 2 mm gekantet

Die Oberfläche wird mit einer Schutzfolie geschützt.
Diese ist spätestens 3 Monate nach Erhalt der Fensterbänke zu entfernen!

Zur Verrechnung gilt das Abwicklungsmass.
Minimal-Verrechnungslänge pro Bank 1m.

Abwicklung in mm	**Banktiefe** Mass A in mm	**Natureloxiert** Preis pro m¹	**Besch. RAL** Preis pro m¹ Einseitig beschichtet	**Besch. NCS/IGP Standard** Preis pro m¹ Einseitig beschichtet
bis 150	ca. bis 90	29.00	*43.00	*48.00
151 – 200	ca.100 – 140	34.50	*47.50	*49.50
201 – 250	ca.150 – 190	39.50	*55.50	*58.00
251 – 300	ca.200 – 240	44.00	*63.00	*65.50
301 – 350	ca.250 – 290	48.50	*70.00	*73.50
351 – 400	ca.300 – 340	53.00	*77.00	*80.00
401 – 450	ca.350 – 390	57.00	*85.00	*88.00
451 – 500	ca.400 – 440	63.00	*90.50	*94.00
501 – 550	ca.450 – 490	68.00	*98.50	*101.50

*** Grundpauschale**
zu beschichteten Fensterbänken

		bis 50 m¹	**51 bis 100 m¹**
pro RAL Farbton	Netto	180.00	130.00
pro NCS / IGP Farbton Standard	Netto	250.00	180.00
Etappenzuschläge RAL/NCS/IGP	Netto	150.00	100.00
pro Spezial-Farbton	Auf Anfrage		
pro IGP Duraxal Farbton	Auf Anfrage		
Minderpreis ohne Schutzfolie pro m¹			
Abw. bis 350mm	Brutto	-7.00	
Abw. 351-500mm	Brutto	-11.00	

Feba-Schwellenbänke Typ A

Aluminium ROH, gekantet ohne Schutzfolie.

Abwicklung in mm	**Banktiefe** in mm	**Riffelblech 2/3.5mm** Preis pro m¹ (max. Länge 2.9m)	**Gerstenkorn 2/2.5mm** Preis pro m¹ (max. Länge 2.9m)
bis 150	bis 90	35.00	41.50
151 – 200	ca.100 – 140	41.00	50.00
201 – 250	ca.150 – 190	47.00	58.50
251 – 300	ca.200 – 240	53.50	67.50
301 – 350	ca.250 – 290	60.00	76.00
351 – 400	ca.300 – 340	66.50	84.50
401 – 450	ca.350 – 390	73.00	93.50
451 – 500	ca.400 – 440	79.00	102.00
501 – 550	ca.450 – 490	85.00	109.00

Schwellenbänke aus Gussmarmor siehe 1.2

Zuschlag zu Fensterbank Typ A

Zuschlag Thermo-Hartschaum-Kaschierung bei Fensterbänke Hellbezugswert < 30%

Beschichtungsbreite bis 200 mm	26.50 / m¹	Beschichtungsbreite 201 – 300 mm	32.00 / m¹	Beschichtungsbreite 301 – 400 mm	41.50 / m¹

Zuschlag Feba-SEC-Kaschierung als zweite Dichtungsebene

Beschichtungsbreite bis 200 mm	35.00 / m¹	Beschichtungsbreite 201 – 300 mm	43.50 / m¹	Beschichtungsbreite 301 – 400 mm	55.50 / m¹

Feba Fassadenbauteile AG
Kreuzstrasse 44
CH-6056 Kägiswil

Aussenstandort
Hauptstrasse 28
CH-5042 Hirschthal

T 041 662 89 20
www.feba.ch
feba@feba.ch

Zuschläge zu Fensterbänke (starr)

Gehrung 90°

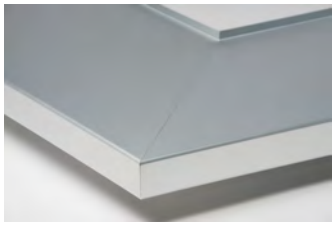

Abschlussboden seitlich gerade

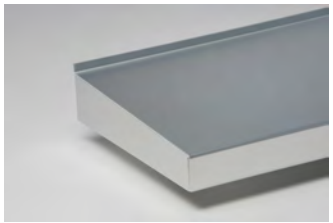

Putzbord Feba mit Flansch

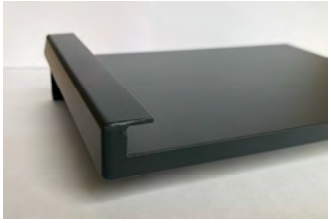

An- und Abschlüsse	Preis pro Stk.	
Putzbord Feba 20 x 27mm mit Dichtungsflansch	8.50	
Stehbord 24 mm	4.00	
Putzbord/Stehbord Spezialmasse	10.00	
Putzbord/Stehbord mit Falz	24.00	
Wasserabweiser als Zuschlag zu Borden (50 x 20 x 20 mm)	13.00	
Abschlussboden seitlich gerade Tiefe bis 300 mm	26.00	
Abschlussboden seitlich gerade Tiefe 301 – 500 mm	34.00	
Abdeckung Bankvorsprung	19.00	
Bankübersprung mit 2-seitigen Borden und Abdeckung Bankvorsprung	54.00	
Dilatationen	Roh	RAL / NCS
Dilatation aus Wellenprofil vormontiert bis Tiefe 300 mm (nur zu Typ B/C/D)	11.50	15.00
Dilatation aus Wellenprofil vormontiert Tiefe 301 – 500 mm (nur zu Typ B/C/D)	13.50	17.00
Dilatation aus Wellenprofil lose bis Tiefe 300 mm (nur zu Typ A)	7.50	10.50
Dilatation aus Wellenprofil lose Tiefe 301 – 500 mm (nur zu Typ A)	9.00	12.00
Dilatation zu Streifbänken mit Absatz	17.50	19.50
Gehrungen		
Gehrung 90° Abw bis 300 mm	80.50	
Gehrung 90° Abw ab 301 mm	91.00	
Gehrung ungleichschenklig/andere Grade Abw bis 300 mm	108.00	
Gehrung ungleichschenklig/andere Grade Abw ab 301 mm	119.00	
Gehrungsschnitt 45° inkl. Dilatation lose Abw bis 300 mm	28.00	
Gehrungsschnitt 45° inkl. Dilatation lose Abw ab 301 mm	36.00	
Ausschnitte		
Pfostenausschnitt mit 2-seitigen Borden Breite bis 300 mm	38.00	
Pfostenausschnitt mit 3-seitigen Borden Breite bis 300 mm	49.50	
Pfostenausschnitt halbrund inkl. Aufbordung	70.00	
Jalousiefalz pro Fensterbank	9.50	

Montagevorbereitung

Befestigungsbügel verstellbar (min. alle 800mm)	9.00 / Stk.
Hintere Aufbordung Dichtungsband aufgeklebt	3.50 / m

Feba Fassadenbauteile AG
Kreuzstrasse 44
CH-6056 Kägiswil

Aussenstandort
Hauptstrasse 28
CH-5042 Hirschthal

T 041 662 89 20
www.feba.ch
feba@feba.ch

Fensterbänke System Flexila® (entkoppelt)

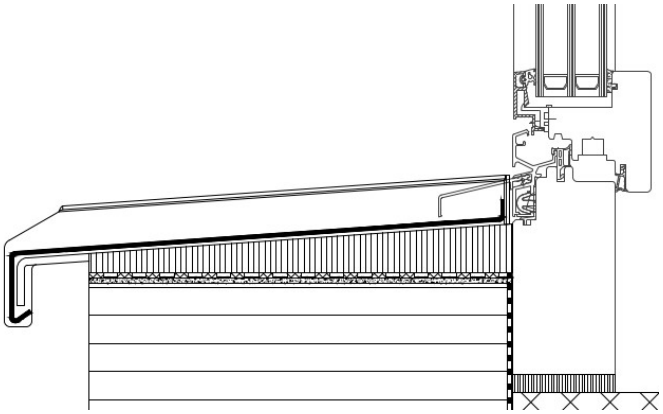

Typ B

Aluminium 2 mm gekantet

Die Oberfläche wird mit einer Schutzfolie geschützt. Diese ist spätestens 3 Monate nach Erhalt der Fensterbänke zu entfernen!
Zur Verrechnung gilt das Abwicklungsmass.
Minimal-Verrechnungslänge pro Bank 1m.

Preise inkl. werkseitigem Dämmstoffkeil
Bei Hellbezugswert < 30 ist eine Thermokaschierung notwendig.

Abwicklung in mm	**Banktiefe** Mass A in mm	**Mass B** in mm	**Natureloxiert** Preis pro m¹	**Besch. RAL** Preis pro m¹ Einseitig beschichtet	**Besch. NCS/IGP Standard** Preis pro m¹ Einseitig beschichtet
201 – 250	ca.150 – 190	50	74.00	*89.50	*92.00
251 – 300	ca.200 – 240	50	81.00	*99.00	*101.50
301 – 350	ca.250 – 290	50	87.00	*108.50	*112.00
351 – 400	ca.300 – 340	50	98.00	*122.00	*125.00
401 – 450	ca.350 – 390	50	107.00	*135.00	*138.00
451 – 500	ca.400 – 440	50	119.00	*146.50	*150.00

*** Grundpauschale**			**bis 50 m¹**	**51 bis 100 m¹**
zu beschichteten Fensterbänken	pro RAL Farbton	Netto	180.00	130.00
	pro NCS / IGP Farbton Standard	Netto	250.00	180.00
	Etappenzuschläge RAL/NCS/IGP	Netto	150.00	100.00
	pro Spezial-Farbton	Auf Anfrage		
	pro IGP Duraxal Farbton	Auf Anfrage		
	Minderpreis ohne Schutzfolie pro m¹			
	Abw. bis 350mm	Brutto	-7.00	
	Abw. 351-500mm	Brutto	-11.00	

Seitliche Abschlüsse und weitere Zuschläge siehe 1.1.4 Zuschläge

Feba-Schwellenbänke Typ Flexila®

Aluminium ROH, gekantet ohne Schutzfolie.

Preise inkl. werkseitig verklebtem, wasserfestem Dämmstoffkeil.

Abwicklung in mm	**Banktiefe** in mm	**Mass B**	**Riffelblech 2/3.5mm** Preis pro m¹ (max. Länge 2.9m)	**Gerstenkorn 2/2.5mm** Preis pro m¹ (max. Länge 2.9m)
201 – 250	ca.150 – 190	20	89.00	100.50
251 – 300	ca.200 – 240	25	97.00	111.00
301 – 350	ca.250 – 290	28	106.00	122.00
351 – 400	ca.300 – 340	50	125.50	143.50
401 – 450	ca.350 – 390	50	145.00	165.50
451 – 500	ca.400 – 440	50	157.00	180.00

Schwellenbänke aus Gussmarmor siehe 1.2

Zuschlag zu Fensterbänke System Flexila®

System Flexila-SEC®
Patent 717 631

Als zweite Dichtungsebene mit Thermokaschierung

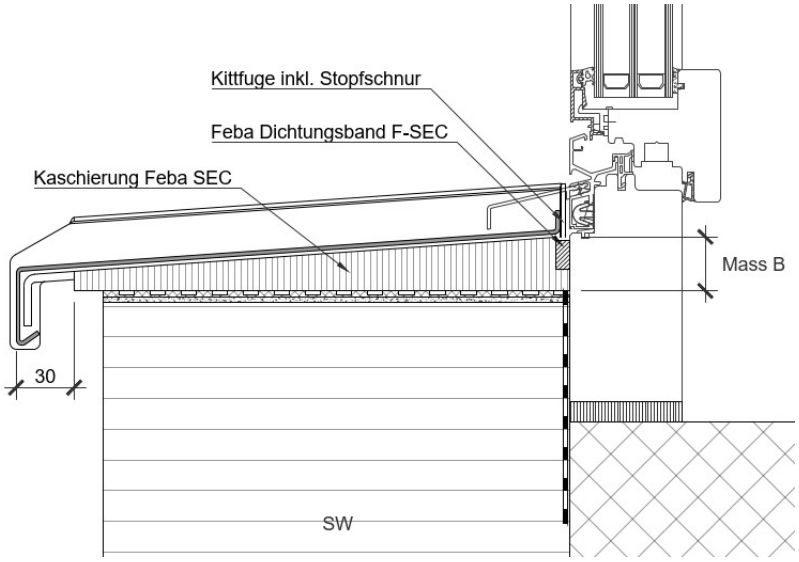

Abwicklung in mm	**Banktiefe** in mm	**Mass B** in mm	**Zuschlag Flexila®-SEC / Thermokaschierung** Preis pro m[1]
201 – 250	ca. 150 – 199	20	12.00
251 – 300	ca. 200 – 240	25	14.00
301 – 350	ca. 250 – 290	28	16.00
351 – 400	ca. 300 – 340	30	18.00
401 - 450	ca. 350 – 390	50	22.00
451 - 500	ca. 400 – 440	50	24.00

Dichtungsband F-SEC	15 x 7-12 mm x 5m	13.50 / Rolle

System Streba® / Streba-SEC® (entkoppelt)

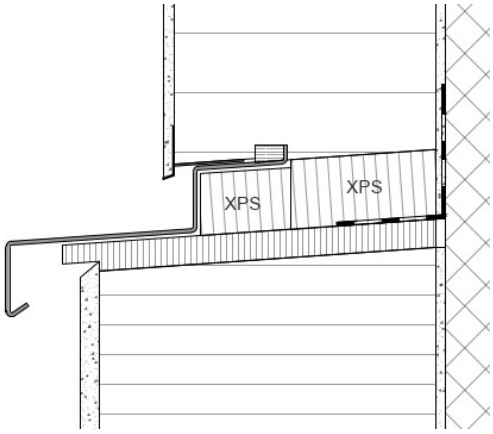

Streifbänke

Aluminium 2 mm gekantet
Mit Streba Anschlussprofil an Putzkante

Die Oberfläche wird mit einer Schutzfolie geschützt. Diese ist spätestens 3 Monate nach Erhalt der Fensterbänke zu entfernen!
Zur Verrechnung gilt das Abwicklungsmass. Minimal-Verrechnungslänge pro Bank 1m.

Zur Montage auf Feba Dämmkeile

Abwicklung in mm	**Tiefe** Mass A in mm	**Besch. RAL** Preis pro m¹ Einseitig beschichtet	**Besch. NCS/IGP Standard** Preis pro m¹ Einseitig beschichtet
bis 200	bis 50	*52.50	*54.50
201 – 250	60 – 100	*60.50	*63.00
251 – 300	110 – 150	*68.00	*70.50
301 – 350	160 – 200	*75.00	*78.50
351 – 400	210 – 250	*82.00	*85.00

*** Grundpauschale** zu beschichteten Fensterbänken			**bis 50 m¹**	**51 bis 100 m¹**
	pro RAL Farbton	Netto	180.00	130.00
	pro NCS / IGP Farbton Standard	Netto	250.00	180.00
	Etappenzuschläge RAL/NCS/IGP	Netto	150.00	100.00
	pro Spezial-Farbton	Auf Anfrage		
	pro IGP Duraxal Farbton	Auf Anfrage		
	Minderpreis ohne Schutzfolie pro m¹			
	Abw. bis 350mm	Brutto	-7.00	
	Abw. 351-500mm	Brutto	-11.00	

Dämmkeile zu System Streba®

Zweite Dichtungsebene und Thermokaschierung lose mitgeliefert.

Dämmhöhe hinten in mm	**Dämmbreite** in mm	**Standard mit Thermokaschierung** Preis pro m¹	**Streba-SEC®** Preis pro m¹
20	bis 149	26.00	34.00
25	150 – 200	30.00	38.00
28	201 – 250	35.00	45.00
32	251 – 300	39.50	51.00
40	301 – 350	43.00	57.00

Füllstück	30 x 50mm	6.00 / m1

Zuschlag zu System Streba® / Streba-SEC®

Übergang Fensterbänke zu Streifbänke

System Streba- Sec® abgekoppelt	In Aluminium eloxiert nicht erhältlich	42.00 / Stk.

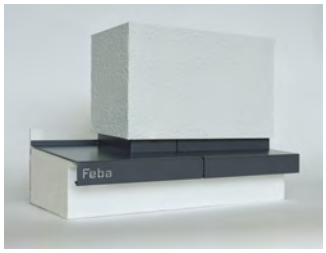

Weitere Zuschläge siehe 1.1.4 Zuschläge

Feba Fassadenbauteile AG
Kreuzstrasse 44
CH-6056 Kägiswil

Aussenstandort
Hauptstrasse 28
CH-5042 Hirschthal

T 041 662 89 20
www.feba.ch
feba@feba.ch

Zuschläge zu Fensterbänke (entkoppelt)

Putzbord Fexila®

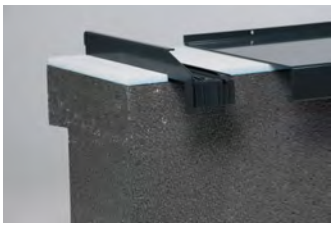

An- und Abschlüsse	Preis pro Stk.	
Putzbord Flexila® Tiefe bis 300 mm	28.50	
Putzbord Flexila® Tiefe 301 bis 400 mm	30.50	
Putzbord Flexila® Spezialmasse Tiefe bis 500 mm	36.00	
Putzbord Flexila® mit Wasserabweiser	36.00	
Stehbord 65mm Flexila® Tiefe bis 300 mm	28.50	
Stehbord 65mm Flexila® Tiefe 301 bis 400 mm	30.50	
Stehbord 65mm Flexila® Spezialmasse Tiefe bis 500 mm	36.00	
Stehbord 65mm Flexila® mit Wasserabweiser	36.00	
Übergang Fensterbank zu Streifbänke System Streba®	42.00	
Dilatationen	Roh	RAL / NCS
Dilatation aus Wellenprofil vormontiert bis Tiefe 300 mm	11.50	15.00
Dilatation aus Wellenprofil vormontiert Tiefe 301 – 500 mm	13.50	17.00
Gehrungen		
Gehrung 90° Abw bis 300 mm	80.50	
Gehrung 90° Abw ab 301 mm	91.00	
Gehrung ungleichschenklig/andere Grade Abw bis 300 mm	108.00	
Gehrung ungleichschenklig/andere Grade Abw ab 301 mm	119.00	
Ausschnitte		
Pfostenausschnitt mit 2-seitigen Borden Breite bis 300 mm	38.00	
Pfostenausschnitt mit 3-seitigen Borden Breite bis 300 mm	49.50	
Pfostenausschnitt halbrund inkl. Aufbordung	70.00	
Ausklinkung Bord hinten	6.00	

Feba Fassadenbauteile AG
Kreuzstrasse 44
CH-6056 Kägiswil

Aussenstandort
Hauptstrasse 28
CH-5042 Hirschthal

T 041 662 89 20
www.feba.ch
feba@feba.ch

Isolation unter Fensterbänke

Als Zuschlag zu Typ A.

Werkseitig verklebt.

Typ B Keilform

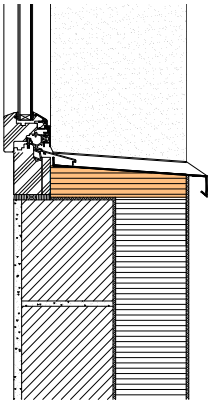

Typ C Gerade

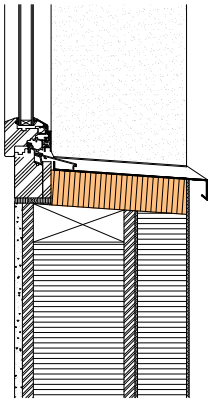

EPS - Keil

Dämmhöhe hinten in mm	**Dämmbreite** in mm	**Typ B / C** Preis pro m¹
bis 50	bis 149	26.00
bis 50	150 – 200	28.00
bis 50	201 – 250	30.00
bis 50	251 – 300	33.00
bis 50	301 – 350	37.00

Dämmkeil Wasserfest

Dämmhöhe in mm	**Dämmbreite** in mm	**Typ B / C** Preis pro m¹
bis 50	bis 149	31.00
bis 50	150 – 200	33.50
bis 50	201 – 250	37.00
bis 50	251 – 300	42.00
bis 50	301 – 350	46.00

Zuschlag zu Dämmung Typ B / C

Zuschlag Thermo-Hartschaum-Kaschierung bei Fensterbänke Hellbezugswert < 30%

Beschichtungsbreite bis 200 mm	15.50 / m¹	Beschichtungsbreite 201 – 300 mm	21.50 / m¹	Beschichtungsbreite 301 – 400 mm	27.50 / m¹

Feba Fassadenbauteile AG
Kreuzstrasse 44
CH-6056 Kägiswil

Aussenstandort
Hauptstrasse 28
CH-5042 Hirschthal

T 041 662 89 20
www.feba.ch
feba@feba.ch

Isolation unter Fensterbank Typ D

Als Zuschlag zu Typ A

Werkseitig verklebt.

Die ideale Lösung für sämtliche Kompaktfassaden.

Fensterbänke mit Auflagewinkel werden mit Klebemörtel auf genaues Niveau versetzt und zusätzlich durch die Aufbordung mit dem Fensterrahmen verschraubt.

Bei Gehrungen werden die Auflagewinkel lose geliefert.

Typ D Auflagewinkel

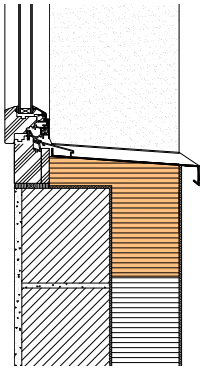

Aussen-Dämmung in mm	**Rohe Leibung** in mm	**EPS** Preis pro m¹	**EPS grau** Preis pro m¹	**EPS mit SW** Kaschierung Preis pro m¹
140	1 – 10	38.00	41.50	55.50
140	11 – 50	39.50	43.00	57.00
140	51 – 100	41.50	44.50	58.50
140	101 – 140	43.50	47.50	62.00
140	141 - 160	44.50	48.50	62.50
160	1 – 10	39.00	43.00	59.50
160	11 – 50	41.50	45.00	61.00
160	51 – 100	44.00	48.00	62.50
160	101 – 140	45.50	50.50	65.00
160	141 – 160	47.00	53.00	66.50
180	1 - 10	41.00	44.50	61.50
180	11 – 50	44.50	48.00	63.50
180	51 – 100	47.00	51.50	65.50
180	101 – 140	49.50	55.50	68.00
180	141 – 160	50.50	57.00	70.50
200	1 - 10	43.00	47.00	63.50
200	11 – 50	45.50	50.00	65.50
200	51 – 100	49.00	54.00	68.00
200	101 – 140	52.00	58.00	71.50
200	141 – 160	53.00	59.50	73.50
220	1 - 10	45.00	49.00	65.50
220	11 – 50	49.00	53.50	67.50
220	51 – 100	52.00	57.00	71.50
220	101 – 140	54.00	60.00	75.50
220	141 – 160	55.50	61.50	77.50
240	1 – 10	47.50	53.00	67.50
240	11 – 50	51.50	56.00	71.50
240	51 – 100	55.00	60.00	73.50
240	101 – 140	56.50	62.00	75.50
240	141 - 160	57.50	63.50	77.50

Zuschlag zu Dämmung Typ D

Zuschlag Thermo-Hartschaum-Kaschierung bei Fensterbänke Hellbezugswert < 30%

Beschichtungsbreite bis 200 mm	15.50 / m¹	Beschichtungsbreite 201 – 300 mm	21.50 / m¹	Beschichtungsbreite 301 – 400 mm	27.50 / m¹

Zuschlag Feba-SEC-Kaschierung als zweite Dichtungsebene

Beschichtungsbreite bis 200 mm	24.50 / m¹	Beschichtungsbreite 201 – 300 mm	32.50 / m¹	Beschichtungsbreite 301 – 400 mm	41.50 / m¹

Aufdopplung Auflagewinkel seitlich	4.60 / Stk.

Feba Fassadenbauteile AG
Kreuzstrasse 44
CH-6056 Kägiswil

Aussenstandort
Hauptstrasse 28
CH-5042 Hirschthal

T 041 662 89 20
www.feba.ch
feba@feba.ch

Auflagewinkel lose

EPS / EPS grau

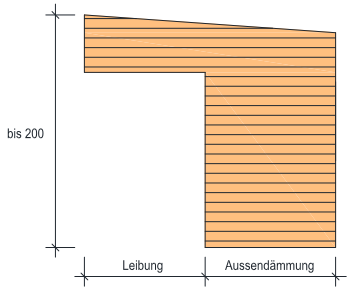

Thermo-Hartschaum-Kaschierung

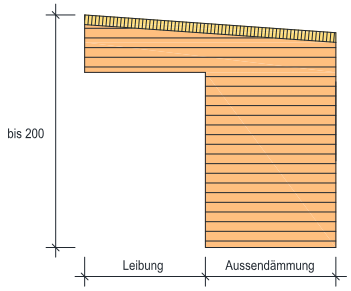

EPS mit SW Kaschierung

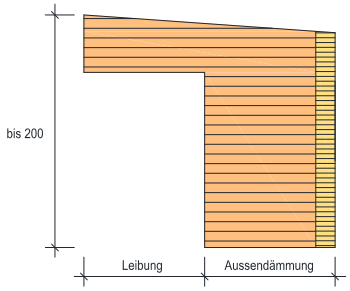

Lose Auflagewinkel zur nachträglichen Montage von Aluminium-, Puritamo- und Natursteinfensterbänken.

Aussen-Dämmung in mm	**Rohe Leibung** in mm	**EPS** Preis pro m1	**EPS grau** Preis pro m1	**EPS mit SW** Kaschierung Preis pro m1
140	1 - 10	16.50	20.00	35.00
140	11 – 50	18.00	22.00	36.00
140	51 – 100	20.00	24.00	38.00
140	101 – 140	21.50	25.50	39.50
140	141 – 160	23.00	27.00	40.00
160	1 - 10	18.00	22.00	36.50
160	11 – 50	20.00	23.50	38.00
160	51 – 100	21.50	25.50	39.50
160	101 – 140	23.00	28.50	40.00
160	141 – 160	24.50	30.50	43.00
180	1 - 10	19.50	23.00	37.50
180	11 – 50	21.50	25.00	39.50
180	51 – 100	23.00	28.00	40.00
180	101 – 140	24.00	31.00	43.50
180	141 – 160	27.00	32.00	45.00
200	1 - 10	21.00	25.00	39.00
200	11 – 50	22.50	27.50	40.50
200	51 – 100	25.50	29.50	43.50
200	101 – 140	27.50	32.00	45.50
200	141 – 160	29.00	34.50	47.00
220	1 - 10	22.50	27.00	40.50
220	11 – 50	24.50	29.50	43.00
220	51 – 100	27.00	32.50	44.50
220	101 – 140	29.50	35.00	47.50
220	141 – 160	31.00	37.00	49.00
240	1 - 10	24.00	29.50	42.50
240	11 – 50	27.00	32.00	45.00
240	51 – 100	29.50	35.00	47.50
240	101 – 140	31.00	37.50	49.00
240	141 – 160	33.00	39.00	51.00

Zuschlag zu Auflagewinkel lose

Zuschlag Thermo-Hartschaum-Kaschierung oben bei Fensterbänken Hellbezugswert < 30%

Beschichtungsbreite bis 200 mm	15.50 / m¹	Beschichtungsbreite 201 – 300 mm	21.50 / m¹	Beschichtungsbreite 301 – 400 mm	27.50 / m¹

Zuschlag Feba-SEC-Kaschierung als zweite Dichtungsebene

Beschichtungsbreite bis 200 mm	24.50 / m¹	Beschichtungsbreite 201 – 300 mm	32.50 / m¹	Beschichtungsbreite 301 – 400 mm	41.50 / m¹

Feba Fassadenbauteile AG
Kreuzstrasse 44
CH-6056 Kägiswil

Aussenstandort
Hauptstrasse 28
CH-5042 Hirschthal

T 041 662 89 20
www.feba.ch
feba@feba.ch

Gussmarmor – Fensterbänke

Gussmarmorfensterbänke sind dauerhaft, formschön und in voller Materialstärke durchgefärbt. Sie sind im Innen- und Aussenbereich einsetzbar, lebensmittelecht und gegenüber haushaltsüblichen Chemikalien und Bewitterung im Aussenbereich beständig. Gussmarmorfensterbänke haben eine dichte Oberfläche, sind somit hygienisch und lassen sich leicht reinigen.

Sie werden standardmässig mit Falzfräsung hinten und Tropfnase vorne ausgeliefert.
Die Oberfläche wird mit einer Schutzfolie geschützt. Diese ist spätestens 3 Monate nach Erhalt der Fensterbänke zu entfernen!

Designvorsprung

- Puristische Formen
- Klare Farben

Maximale Qualität

- Angenehm warme Oberfläche
- Unempfindlich gegen Flecken
- Besonders pflegeleicht
- Langlebig und extrem widerstandsfähig
- Wetter und frostsicher
- Aussergewöhnlich gute Wärmedämmung
- Optimale Anschlussdetails mit 3-fach-Schutz

Material

Gussmarmor-Fensterbänke bestehen aus etwa 80% natürlichem Marmormehl, das durch ein spezielles Mischverfahren mit ungesättigtem Polyesterharz und Farbpigmenten zu Fensterbänken gegossen wird.

Technische Daten:

Druckfestigkeit: bis 104 N/mm²
Biegezugfestigkeit: bis 34 N/mm²
Temperaturbeständigkeit: -40° bis +80°
Wärmeleitfähigkeit: 0,373 W/mK
Wasseraufnahme: unter 0,23 Gewichtsprozent
Rohdichte: 2082 kg/m³

Feba Fassadenbauteile AG
Kreuzstrasse 44
CH-6056 Kägiswil

Aussenstandort
Hauptstrasse 28
CH-5042 Hirschthal

T 041 662 89 20
www.feba.ch
feba@feba.ch

Modell Puritamo

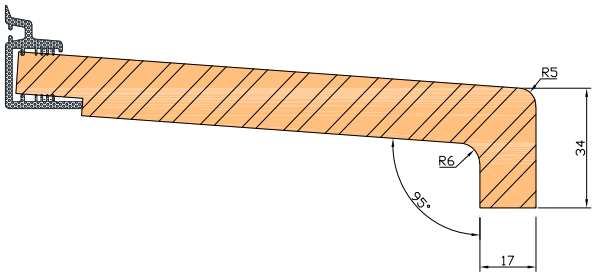

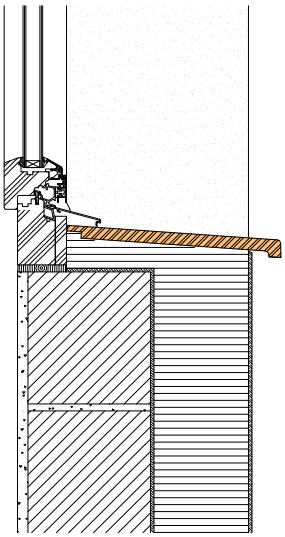

Gussmarmor Fensterbank Stärke 17 mm mit abgerundeter Blende 34mm
Mindestverrechnungslänge **1 m** pro Bank Maximale Längen 3m
Dekor Inkl. Schutzfolie auf der Sichtfläche
M = matte Oberfläche, Muster nicht farbverbindlich

Dekor:

Betongrau 255M

Banktiefe in mm	Preis pro m¹
bis 195	Auf Anfrage
200 – 225	Auf Anfrage
226 – 240	Auf Anfrage
241 – 260	Auf Anfrage
261 – 280	Auf Anfrage
281 – 300	Auf Anfrage
301 – 320	Auf Anfrage
321 – 350	Auf Anfrage

Preise exkl. Anschlussprofil an Fensterrahmen.
Grössere Banktiefen, Sonderbreiten und weitere Dekorvarianten auf Anfrage.
Lieferfrist ca. 4 Wochen

Grundpauschale Werklieferung:	Bis 50 m¹	250.00
	51 – 100 m¹	150.00

Feba Fassadenbauteile AG
Kreuzstrasse 44
CH-6056 Kägiswil

Aussenstandort
Hauptstrasse 28
CH-5042 Hirschthal

T 041 662 89 20
www.feba.ch
feba@feba.ch

Zuschläge

Profile:	
Putzbord Alu eingebaut Breite bis 195 mm	21.40 / Stk
Putzbord Alu eingebaut Breite 196 bis 300 mm	25.50 / Stk.
Putzbord Alu eingebaut Breite 301 bis 400 mm	31.60 / Stk
Anschlussprofil an Fensterrahmen inkl. Falzfräsung	10.20 / m¹
Zuschnitte:	
Eckausschnitt 2-seitig	44.90 / Stk
Eckausschnitt 3-seitig	55.10 / Stk
Dilatation aus Wellenprofil roh lose bis Tiefe 300mm	7.10 / Stk
Gehrungsschnitte 45° inkl. Dilablech lose	55.10 / Schnitt
Original polierte Schnittkante	11.20 / Stk

Anschlussprofil an Fensterrahmen

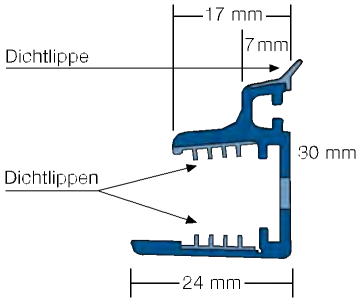

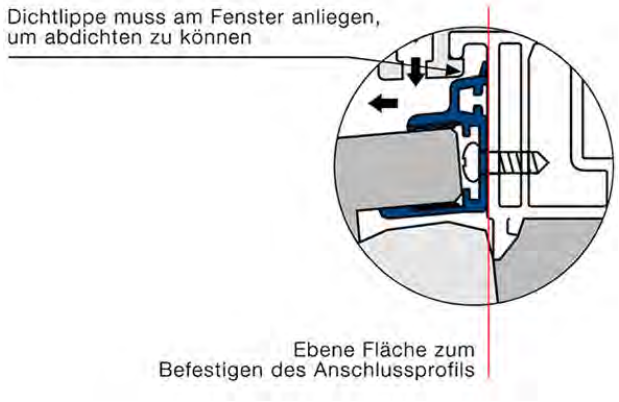

Montagehinweise

Für den Einbau von Gussmarmor-Fensterbänken im Aussenbereich empfiehlt sich die Verwendung der original Putzanschlüsse in der passenden Farbe: Diese nehmen temperaturbedingte Längenveränderungen des
Fensterbank auf und schützen Mauerwerk und Fassade vor Wassereintritt, Frost, Verschmutzung sowie Abbröckeln des Mauerputzes.

Für eine einfache und schnelle **Montage** sind die Feba-Auflagewinkel lose die ideale Ergänzung.

Feba Fassadenbauteile AG
Kreuzstrasse 44
CH-6056 Kägiswil

Aussenstandort
Hauptstrasse 28
CH-5042 Hirschthal

T 041 662 89 20
www.feba.ch
feba@feba.ch

Fensterzargen

Ausführungen für Wärmedämmverbundsysteme WDVS

Aluminium

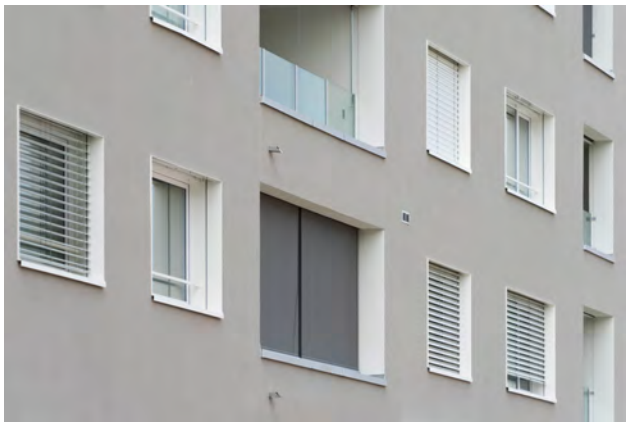

So verschiedenartig Ihre Anforderungen an Fensterzargen sind, so vielfältig und kompetent sind unsere Lösungen.
Wir sind Ihr Partner – von der Standard-Fensterzarge bis zur massgeschneiderten Kreativlösung.

Preise auf Anfrage.

Feba Fassadenbauteile AG
Kreuzstrasse 44
CH-6056 Kägiswil

Aussenstandort
Hauptstrasse 28
CH-5042 Hirschthal

T 041 662 89 20
www.feba.ch
feba@feba.ch

Fensterzargen

Ausführungen für hinterlüftete Fassadensysteme HS

Aluminium

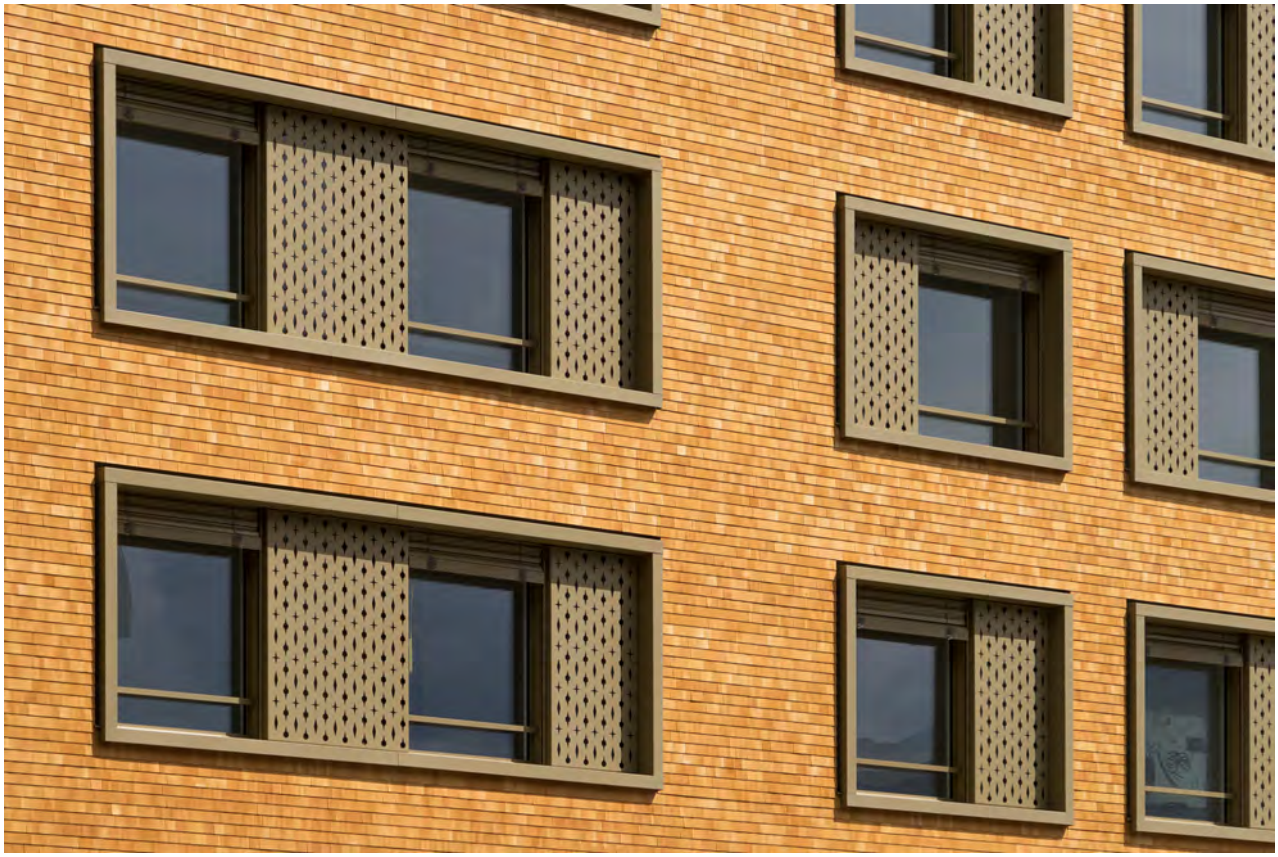

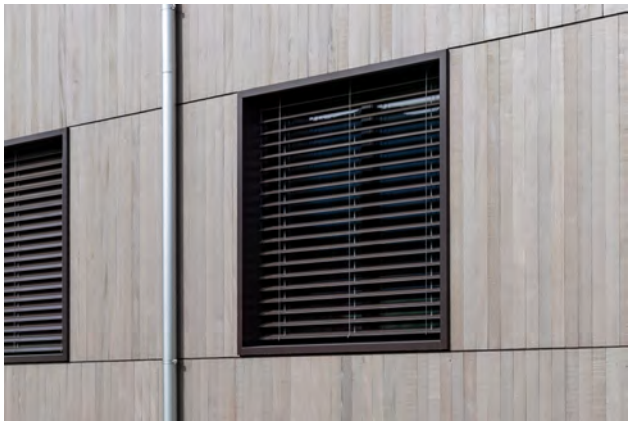

So verschiedenartig Ihre Anforderungen an Fensterzargen sind, so vielfältig und kompetent sind unsere Lösungen.
Wir sind Ihr Partner – von der Standard-Fensterzarge bis zur massgeschneiderten Kreativlösung.

Preise auf Anfrage.

Feba Fassadenbauteile AG
Kreuzstrasse 44
CH-6056 Kägiswil

Aussenstandort
Hauptstrasse 28
CH-5042 Hirschthal

T 041 662 89 20
www.feba.ch
feba@feba.ch

Brüstungsabdeckungen

Aluminium 2 mm gekantet

Die Oberfläche wird mit einer Schutzfolie geschützt.
Diese ist spätestens 3 Monate nach Erhalt der Brüstungsabdeckungen zu entfernen!

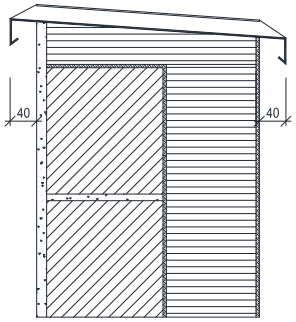

Zur Verrechnung gilt das Abwicklungsmass.
Minimal-Verrechnungslänge pro Bank 1m.

Abwicklung in mm	**Banktiefe** Mass A in mm	**Natureloxiert** Preis pro m¹	**Besch. RAL** Preis pro m¹ Einseitig beschichtet	**Besch. NCS/IGP Standard** Preis pro m¹ Einseitig beschichtet
201 – 250	ca.100 – 150	42.50	*60.50	*62.50
251 – 300	ca.151 – 200	47.00	*67.50	*69.50
301 – 350	ca.201 – 250	51.00	*75.50	*78.00
351 – 400	ca.251 – 300	57.50	*81.00	*84.50
401 – 450	ca.301 – 350	61.00	*89.50	*92.50
451 – 500	ca.351 – 400	66.00	*95.00	*98.50
501 – 550	ca.401 – 450	71.00	*102.50	*106.00
551 – 600	ca.451 – 500	76.00	*111.00	*115.00
601 – 650	ca.501 – 550	80.00	*120.00	*124.00
651 – 700	ca.551 – 600	88.00	*128.00	*132.00

*** Grundpauschale**			**bis 50 m¹**	**51 bis 100 m¹**
zu beschichteten Fensterbänken	pro RAL Farbton	Netto	180.00	130.00
	pro NCS / IGP Farbton Standard	Netto	250.00	180.00
	Etappenzuschläge RAL/NCS/IGP	Netto	150.00	100.00
	pro Spezial-Farbton	Auf Anfrage		
	pro IGP Duraxal Farbton	Auf Anfrage		
	Minderpreis ohne Schutzfolie pro m¹			
	Abw. bis 350mm	Brutto	-7.00	
	Abw. 351-500mm	Brutto	-11.00	

Montage

Für Montagen der Brüstungsabdeckungen erstellen wir Ihnen gerne ein Angebot.

Feba Fassadenbauteile AG
Kreuzstrasse 44
CH-6056 Kägiswil

Aussenstandort
Hauptstrasse 28
CH-5042 Hirschthal

T 041 662 89 20
www.feba.ch
feba@feba.ch

Zuschläge zu Brüstungsabdeckungen

Detail Gehrung 90°

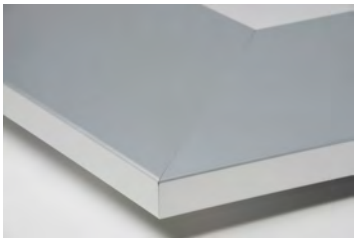

Detail Abschlussboden

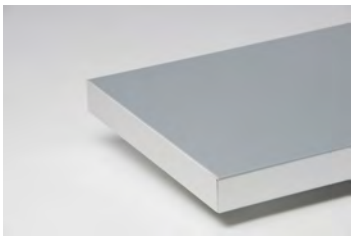

Handlauffixierung HL-Fix®

An- und Abschlüsse	Preis pro Stk.	
Borde	12.00	
Putzbord Flexila® 15x37 mm Tiefe bis 500 mm	40.00	
Wasserabweiser als Zuschlag zu Borden	13.00	
Abschlussboden seitlich gerade Breite bis 300 mm	29.00	
Abschlussboden seitlich gerade Breite 301 – 500 mm	38.50	
Abschlussboden seitlich gerade Breite ab 500 mm	48.00	
Abdeckung Bankvorsprung	19.00	
Bankübersprung mit 2-seitigen Borden und Abdeckung Bankvorsprung	60.50	
Dilatationen		**Beschichtet**
Dilatation aus Wellenprofil lose bis Tiefe 300mm	7.50	10.50
Dilatation aus Wellenprofil lose Tiefe 301-500mm	9.00	12.00
Dilatation aus Wellenprofil lose ab Tiefe 501mm	10.50	14.50
Gehrungen		
Gehrung 90° Abw bis 300mm	87.50	
Gehrung 90° Abw 301-500mm	98.00	
Gehrung 90° Abw ab 501mm	113.00	
Gehrung ungleichschenklig/andere Grade Abw bis 300mm	107.10	
Gehrung ungleichschenklig/andere Grade Abw 301-500mm	128.00	
Gehrung ungleichschenklig/andere Grade Abw ab 501mm	133.00	
Gehrungsschnitt 45° inkl. Dilatation lose Abw bis 300mm	32.00	
Gehrungsschnitt 45° inkl. Dilatation lose Abw 301-500mm	42.00	
Gehrungsschnitt 45° inkl. Dilatation lose Abw ab 501mm	64.00	
Ausschnitte		
Pfostenausschnitt mit 2-seitigen Borden breite bis 300mm	38.00	
Pfostenausschnitt mit 3-seitigen Borden breite bis 300mm	49.50	
Pfostenausschnitt halbrund inkl. Aufbordung	70.00	

Handlauf-Fixierungssystem HL-Fix®	Auf Anfrage

Feba Fassadenbauteile AG
Kreuzstrasse 44
CH-6056 Kägiswil

Aussenstandort
Hauptstrasse 28
CH-5042 Hirschthal

T 041 662 89 20
www.feba.ch
feba@feba.ch

Sturzelemente

Typ A – EPS

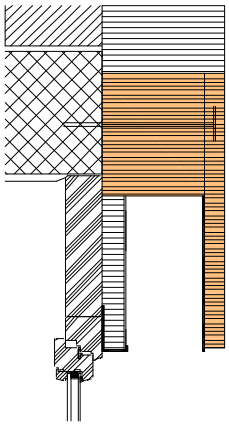

Das Sturzelement Typ A ist die ideale Detaillösung für Dickbettsysteme.
Das Element ermöglicht dank der rückseitig integrierten Putzabschlusskante einen perfekten Abschluss der Netzeinbettung.

Minimal-Verrechnungslänge pro Element 1m.

Dämmstärke in mm	**Elementhöhe** in mm	**EPS** Preis pro m¹	**EPS Duo** Preis pro m¹	**TERA** Preis pro m¹
30	< 500	33.00		34.50
30	500	31.00		32.50
40	< 500	34.00		36.00
40	500	32.00		34.00
50	< 500	35.00		37.50
50	500	33.00		35.50
60	< 500	36.00		39.50
60	500	34.00		37.50
80	< 500	38.00	45.00	43.00
80	500	36.00	43.00	41.00
100	< 500	40.50	46.00	46.50
100	500	38.50	44.00	44.50
120	< 500	43.00	49.00	50.00
120	500	41.00	47.00	48.00
140	< 500	46.00	52.50	55.00
140	500	44.00	50.50	57.00
160	< 500	49.00	56.00	60.00
160	500	47.00	54.00	58.00
180	< 500	53.00	60.00	64.50
180	500	51.00	58.00	62.50
200	< 500	57.00	64.50	69.50
200	500	55.00	62.50	67.50

Blendenstärke bis 100 mm mit Aufdopplung oben

Elementstärke in mm	**Elementhöhe** in mm	**EPS** Preis pro m¹	**EPS Duo** Preis pro m¹	**TERA** Preis pro m¹
bis 160	bis 500	47.00	52.00	54.00
bis 180	bis 500	48.00	53.50	57.00
bis 200	bis 500	49.00	55.00	60.00
bis 220	bis 500	50.00	56.50	63.00
bis 240	bis 500	51.50	58.50	66.00
bis 260	bis 500	53.50	61.50	69.00

Blendenstärke bis 100 mm mit Aufdopplung 3-seitig

Elementstärke in mm	**Elementhöhe** in mm	**EPS** Preis pro m¹	**EPS Duo** Preis pro m¹	**TERA** Preis pro m¹
bis 160	bis 500	50.00	55.50	59.50
bis 180	bis 500	51.00	57.50	63.00
bis 200	bis 500	52.00	59.50	66.50
bis 220	bis 500	53.50	61.50	70.00
bis 240	bis 500	55.00	63.50	73.50
bis 260	bis 500	56.50	65.50	77.00

Für Zwischenstärken wird der Preis der nächsthöheren Stärke berechnet.

Feba Fassadenbauteile AG
Kreuzstrasse 44
CH-6056 Kägiswil

Aussenstandort
Hauptstrasse 28
CH-5042 Hirschthal

T 041 662 89 20
www.feba.ch
feba@feba.ch

Sturzelemente

Typ A – Mineralwolle

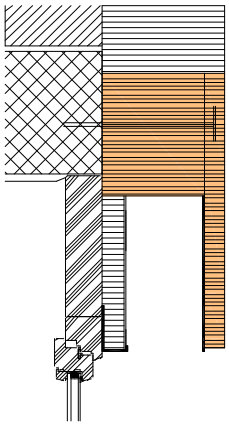

Das Sturzelement Typ A ist die ideale Detaillösung für Dickbettsysteme.
Das Element ermöglicht dank der rückseitig integrierten Putzabschlusskante einen perfekten Abschluss der Netzeinbettung.

Minimal-Verrechnungslänge pro Element 1m.

Dämmstärke in mm	**Elementhöhe** in mm	**EPS mit SW / EPS mit GW** (ab 40) Kaschierung Preis pro m¹	**Voll SW** Preis pro m¹	**Voll GW** Preis pro m¹
30 (Verstärkt)	< 500	66.00	68.00	68.00
30 (Verstärkt)	500	64.00	66.00	66.00
40	< 500	58.00	73.00	73.00
40	500	56.00	71.00	71.00
50	< 500	59.00	78.50	Nicht erhältlich
50	500	57.00	76.50	Nicht erhältlich
60	< 500	60.50	Nicht erhältlich	Nicht erhältlich
60	500	58.50	Nicht erhältlich	Nicht erhältlich
80	< 500	62.00	Nicht erhältlich	Nicht erhältlich
80	500	60.00	Nicht erhältlich	Nicht erhältlich
100	< 500	64.00	Nicht erhältlich	Nicht erhältlich
100	500	62.00	Nicht erhältlich	Nicht erhältlich
120	< 500	66.00	Nicht erhältlich	Nicht erhältlich
120	500	64.00	Nicht erhältlich	Nicht erhältlich
140	< 500	68.50	Nicht erhältlich	Nicht erhältlich
140	500	66.50	Nicht erhältlich	Nicht erhältlich
160	< 500	71.00	Nicht erhältlich	Nicht erhältlich
160	500	69.00	Nicht erhältlich	Nicht erhältlich
180	< 500	74.00	Nicht erhältlich	Nicht erhältlich
180	500	72.00	Nicht erhältlich	Nicht erhältlich
200	< 500	77.50	Nicht erhältlich	Nicht erhältlich
200	500	75.50	Nicht erhältlich	Nicht erhältlich

Blendenstärke 40 bis 100 mm mit Aufdopplung oben

Elementstärke in mm	**Elementhöhe** in mm	**EPS mit SW / EPS mit GW** Kaschierung Preis pro m¹	**Voll SW** Preis pro m¹	**voll GW** Preis pro m¹
bis 160	bis 500	70.00	Nicht erhältlich	Nicht erhältlich
bis 180	bis 500	71.00	Nicht erhältlich	Nicht erhältlich
bis 200	bis 500	72.00	Nicht erhältlich	Nicht erhältlich
bis 220	bis 500	73.00	Nicht erhältlich	Nicht erhältlich
bis 240	bis 500	74.00	Nicht erhältlich	Nicht erhältlich
bis 260	bis 500	75.00	Nicht erhältlich	Nicht erhältlich

Blendenstärke 40 bis 100 mm mit Aufdopplung 3-seitig

Elementstärke in mm	**Elementhöhe** in mm	**EPS mit SW / EPS mit GW** Kaschierung Preis pro m¹	**Voll SW** Preis pro m¹	**Voll GW** Preis pro m¹
bis 160	bis 500	73.00	Nicht erhältlich	Nicht erhältlich
bis 180	bis 500	74.00	Nicht erhältlich	Nicht erhältlich
bis 200	bis 500	75.50	Nicht erhältlich	Nicht erhältlich
bis 220	bis 500	78.00	Nicht erhältlich	Nicht erhältlich
bis 240	bis 500	80.00	Nicht erhältlich	Nicht erhältlich
bis 260	bis 500	82.00	Nicht erhältlich	Nicht erhältlich

Für Zwischenstärken wird der Preis der nächsthöheren Stärke berechnet

Feba Fassadenbauteile AG
Kreuzstrasse 44
CH-6056 Kägiswil

Aussenstandort
Hauptstrasse 28
CH-5042 Hirschthal

T 041 662 89 20
www.feba.ch
feba@feba.ch

Sturzelemente

Typ B – EPS

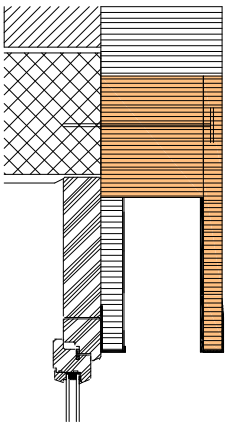

Feba Sturzelemente aus mehrfach abgekanteter Metallschürze mit Schutzbeschichtung.
Unterseite + Kante beschichtet.

Minimal-Verrechnungslänge pro Element 1m.

Dämmstärke in mm	**Elementhöhe** in mm	**EPS** Preis pro m¹	**EPS Duo** Preis pro m¹	**TERA** Preis pro m¹
30	< 500	42.00		44.50
30	500	40.00		42.50
40	< 500	43.00		46.00
40	500	41.00		44.00
50	< 500	44.00		48.00
50	500	42.00		46.00
60	< 500	45.50		50.00
60	500	43.50		48.00
80	< 500	47.50	54.00	53.50
80	500	45.50	52.00	51.50
100	< 500	49.50	55.50	57.00
100	500	47.50	53.50	55.00
120	< 500	52.00	58.00	60.50
120	500	50.00	56.00	58.50
140	< 500	54.50	61.00	64.50
140	500	52.50	59.00	62.50
160	< 500	57.50	64.00	69.00
160	500	55.50	62.00	67.00
180	< 500	61.50	68.50	75.50
180	500	59.50	66.50	73.50
200	< 500	66.00	74.00	80.50
200	500	64.00	72.00	78.50

Blendenstärke bis 100 mm mit Aufdopplung oben

Elementstärke in mm	**Elementhöhe** in mm	**EPS** Preis pro m¹	**EPS Duo** Preis pro m¹	**TERA** Preis pro m¹
bis 160	bis 500	55.00	61.00	64.50
bis 180	bis 500	56.00	62.50	67.00
bis 200	bis 500	57.00	64.00	69.50
bis 220	bis 500	58.00	65.50	72.50
bis 240	bis 500	60.00	67.50	76.00
bis 260	bis 500	62.00	69.50	79.50

Blendenstärke bis 100 mm mit Aufdopplung 3-seitig

Elementstärke in mm	**Elementhöhe** in mm	**EPS** Preis pro m¹	**EPS Duo** Preis pro m¹	**TERA** Preis pro m¹
bis 160	bis 500	58.50	65.50	69.50
bis 180	bis 500	59.50	66.50	73.00
bis 200	bis 500	60.50	67.50	77.50
bis 220	bis 500	62.00	69.00	81.00
bis 240	bis 500	63.50	70.50	84.50
bis 260	bis 500	65.00	73.00	88.00

Für Zwischenstärken wird der Preis der nächsthöheren Stärke berechnet.

Feba Fassadenbauteile AG
Kreuzstrasse 44
CH-6056 Kägiswil

Aussenstandort
Hauptstrasse 28
CH-5042 Hirschthal

T 041 662 89 20
www.feba.ch
feba@feba.ch

Sturzelemente

Typ B – Mineralwolle

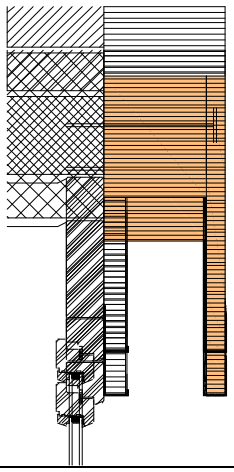

Feba Sturzelemente aus mehrfach abgekanteter Metallschürze mit Schutzbeschichtung.
Unterseite + Kante beschichtet.

Minimal-Verrechnungslänge pro Element 1m.

Dämmstärke in mm	**Elementhöhe** in mm	**EPS mit SW** Kaschierung Preis pro m¹	**Voll SW** Preis pro m¹
30 (Verstärkt)	< 500	75.50	79.50
30 (Verstärkt)	500	73.50	77.50
40	< 500	67.00	85.50
40	500	65.00	83.50
50	< 500	68.50	90.50
50	500	66.50	88.50
60	< 500	71.50	Nicht erhältlich
60	500	69.00	Nicht erhältlich
80	< 500	74.00	Nicht erhältlich
80	500	72.00	Nicht erhältlich
100	< 500	77.00	Nicht erhältlich
100	500	75.00	Nicht erhältlich
120	< 500	79.00	Nicht erhältlich
120	500	77.00	Nicht erhältlich
140	< 500	81.00	Nicht erhältlich
140	500	79.00	Nicht erhältlich
160	< 500	83.00	Nicht erhältlich
160	500	81.00	Nicht erhältlich
180	< 500	85.00	Nicht erhältlich
180	500	83.00	Nicht erhältlich
200	< 500	88.00	Nicht erhältlich
200	500	86.00	Nicht erhältlich

Blendenstärke 40 bis 100 mm mit Aufdopplung oben

Elementstärke in mm	**Elementhöhe** in mm	**EPS mit SW** Kaschierung Preis pro m¹	**Voll SW** Preis pro m¹
bis 160	bis 500	80.00	Nicht erhältlich
bis 180	bis 500	81.00	Nicht erhältlich
bis 200	bis 500	82.00	Nicht erhältlich
bis 220	bis 500	83.00	Nicht erhältlich
bis 240	bis 500	84.00	Nicht erhältlich
bis 260	bis 500	85.00	Nicht erhältlich

Blendenstärke 40 bis 100 mm mit Aufdopplung 3-seitig

Elementstärke in mm	**Elementhöhe** in mm	**EPS mit SW** Kaschierung Preis pro m¹	**Voll SW** Preis pro m¹
bis 160	bis 500	83.00	Nicht erhältlich
bis 180	bis 500	84.00	Nicht erhältlich
bis 200	bis 500	85.00	Nicht erhältlich
bis 220	bis 500	86.00	Nicht erhältlich
bis 240	bis 500	87.50	Nicht erhältlich
bis 260	bis 500	89.00	Nicht erhältlich

Für Zwischenstärken wird der Preis der nächsthöheren Stärke berechnet.

Feba Fassadenbauteile AG
Kreuzstrasse 44
CH-6056 Kägiswil

Aussenstandort
Hauptstrasse 28
CH-5042 Hirschthal

T 041 662 89 20
www.feba.ch
feba@feba.ch

Sturzelemente

Typ Mosaik – EPS

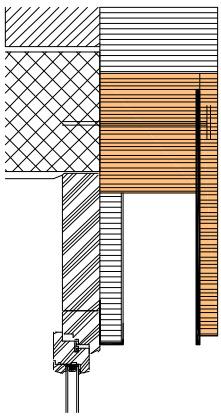

Das Sturzelement Typ Mosaik wurde speziell entwickelt für den optimalen Detailabschluss bei bauseitig aufgeklebten Fassadenverkleidungen wie Keramik, Glasmosaik, Klinker und so weiter.

Das Element ermöglicht dank seiner rückseitigen Schutzbeschichtung mit Überstand einen perfekten Abschluss der Fassadenverkleidung im Storenkastenbereich.

Minimal-Verrechnungslänge pro Element 1m.

Dämmstärke in mm	**Elementhöhe** in mm	**EPS** Preis pro m¹	**EPS Duo** Preis pro m¹	**TERA** Preis pro m¹
30	< 500	49.00		51.50
30	500	47.00		49.50
40	< 500	50.00		52.50
40	500	48.00		50.50
50	< 500	51.00		54.50
50	500	49.00		52.50
60	< 500	52.00		56.50
60	500	50.00		54.50
80	< 500	54.50	59.50	60.00
80	500	52.50	57.50	58.00
100	< 500	57.00	61.50	64.00
100	500	55.00	59.50	62.00
120	< 500	59.50	64.00	68.50
120	500	57.50	62.00	66.50
140	< 500	62.00	67.00	73.00
140	500	60.00	65.00	71.00
160	< 500	66.00	71.00	77.50
160	500	64.00	69.00	75.50
180	< 500	68.00	76.00	82.00
180	500	66.00	74.00	80.00
200	< 500	71.00	81.00	86.50
200	500	69.00	79.00	84.50

Blendenstärke bis 100 mm mit Aufdopplung oben

Elementstärke in mm	**Elementhöhe** in mm	**EPS** Preis pro m¹	**EPS Duo** Preis pro m¹	**TERA** Preis pro m¹
bis 160	bis 500	59.00	65.00	67.50
bis 180	bis 500	60.00	66.50	70.00
bis 200	bis 500	61.00	68.00	72.50
bis 220	bis 500	63.00	70.00	75.50
bis 240	bis 500	65.00	72.00	78.50
bis 260	bis 500	67.00	74.00	81.50

Blendenstärke bis 100 mm mit Aufdopplung 3-seitig

Elementstärke in mm	**Elementhöhe** in mm	**EPS** Preis pro m¹	**EPS Duo** Preis pro m¹	**TERA** Preis pro m¹
bis 160	bis 500	63.00	69.50	74.00
bis 180	bis 500	64.00	70.50	77.50
bis 200	bis 500	65.00	72.00	81.00
bis 220	bis 500	66.50	73.50	84.50
bis 240	bis 500	68.00	75.00	88.00
bis 260	bis 500	70.00	77.00	91.50

Für Zwischenstärken wird der Preis der nächsthöheren Stärke berechnet.

Feba Fassadenbauteile AG
Kreuzstrasse 44
CH-6056 Kägiswil

Aussenstandort
Hauptstrasse 28
CH-5042 Hirschthal

T 041 662 89 20
www.feba.ch
feba@feba.ch

Sturzelemente

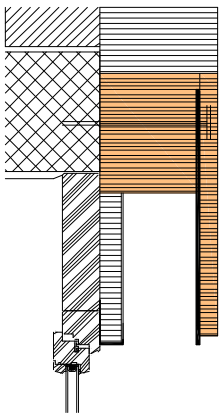

Typ Mosaik – Mineralwolle

Das Sturzelement Typ Mosaik wurde speziell entwickelt für den optimalen Detailabschluss bei bauseitig aufgeklebten Fassadenverkleidungen wie Keramik, Glasmosaik, Klinker und so weiter.

Das Element ermöglicht dank seiner rückseitigen Schutzbeschichtung mit Überstand einen perfekten Abschluss der Fassadenverkleidung im Storenkastenbereich.

Minimal-Verrechnungslänge pro Element 1m.

Ausführung in Glaswolle GW nicht erhältlich.

Dämmstärke in mm	**Elementhöhe** in mm	**EPS mit SW** Kaschierung Preis pro m¹	**Voll SW** Preis pro m¹	**Voll GW** Preis pro m¹
30	< 500	69.50	70.00	Nicht erhältlich
30	500	67.50	68.00	Nicht erhältlich
40	< 500	70.50	75.00	Nicht erhältlich
40	500	68.50	73.00	Nicht erhältlich
50	< 500	71.50	80.50	Nicht erhältlich
50	500	69.50	78.50	Nicht erhältlich
60	< 500	72.50	Nicht erhältlich	Nicht erhältlich
60	500	70.50	Nicht erhältlich	Nicht erhältlich
80	< 500	75.00	Nicht erhältlich	Nicht erhältlich
80	500	73.00	Nicht erhältlich	Nicht erhältlich
100	< 500	77.50	Nicht erhältlich	Nicht erhältlich
100	500	75.50	Nicht erhältlich	Nicht erhältlich
120	< 500	80.00	Nicht erhältlich	Nicht erhältlich
120	500	78.00	Nicht erhältlich	Nicht erhältlich
140	< 500	82.50	Nicht erhältlich	Nicht erhältlich
140	500	80.50	Nicht erhältlich	Nicht erhältlich
160	< 500	85.50	Nicht erhältlich	Nicht erhältlich
160	500	83.50	Nicht erhältlich	Nicht erhältlich
180	< 500	88.50	Nicht erhältlich	Nicht erhältlich
180	500	86.50	Nicht erhältlich	Nicht erhältlich
200	< 500	91.50	Nicht erhältlich	Nicht erhältlich
200	500	89.50	Nicht erhältlich	Nicht erhältlich

Blendenstärke bis 100 mm mit Aufdopplung oben

Elementstärke in mm	**Elementhöhe** in mm	**EPS mit SW** Kaschierung Preis pro m¹	**Voll SW** Preis pro m¹	**Voll GW** Preis pro m¹
bis 160	bis 500	80.00	Nicht erhältlich	Nicht erhältlich
bis 180	bis 500	81.00	Nicht erhältlich	Nicht erhältlich
bis 200	bis 500	82.00	Nicht erhältlich	Nicht erhältlich
bis 220	bis 500	83.50	Nicht erhältlich	Nicht erhältlich
bis 240	bis 500	85.00	Nicht erhältlich	Nicht erhältlich
bis 260	bis 500	86.50	Nicht erhältlich	Nicht erhältlich

Blendenstärke bis 100 mm mit Aufdopplung 3-seitig

Elementstärke in mm	**Elementhöhe** in mm	**EPS mit SW** Kaschierung Preis pro m¹	**Voll SW** Preis pro m¹	**Voll GW** Preis pro m¹
bis 160	bis 500	83.50	Nicht erhältlich	Nicht erhältlich
bis 180	bis 500	84.50	Nicht erhältlich	Nicht erhältlich
bis 200	bis 500	85.50	Nicht erhältlich	Nicht erhältlich
bis 220	bis 500	87.00	Nicht erhältlich	Nicht erhältlich
bis 240	bis 500	88.50	Nicht erhältlich	Nicht erhältlich
bis 260	bis 500	90.00	Nicht erhältlich	Nicht erhältlich

Für Zwischenstärken wird der Preis der nächsthöheren Stärke berechnet.

Feba Fassadenbauteile AG
Kreuzstrasse 44
CH-6056 Kägiswil

Aussenstandort
Hauptstrasse 28
CH-5042 Hirschthal

T 041 662 89 20
www.feba.ch
feba@feba.ch

Zuschläge zu Feba-Sturzelemente

Stossverbindungen ab 4000 mm (3000mm bei voll SW/GW)	14.50	
Eckverbindungen	60.00	
Befestigungswinkel lose	13.50	(grau beschichtet)
Befestigungswinkel montiert	21.50	
Befestigungswinkel verstellbar	36.00	

Aufdopplungen

Aufgeklebt auf Sturzelemente innen

EPS

Dämmstärke	**Oben**	**Seitlich**	**Kombiniert**
			Oben + Seitlich
in mm	Preis pro m¹	Preis pro Element	Preis pro m¹
20	9.00	9.00	12.00
40	10.00	10.00	13.00
60	11.00	11.00	14.00
80	12.00	12.00	15.00
100	13.00	13.00	16.50
120	14.50	14.50	18.00
140	16.00	16.00	19.00
160	17.50	17.50	20.50
180	19.00	19.00	22.00
200	20.00	20.00	23.00

Für Zwischenstärken wird der Preis der nächsthöheren Stärke berechnet.

Ausführung ab Stärke 60 mm auch in **EPS grau** erhältlich. Zuschlag zu EPS + 10%

Feba Fassadenbauteile AG
Kreuzstrasse 44
CH-6056 Kägiswil

Aussenstandort
Hauptstrasse 28
CH-5042 Hirschthal

T 041 662 89 20
www.feba.ch
feba@feba.ch

Sturzelemente

Typ Budget

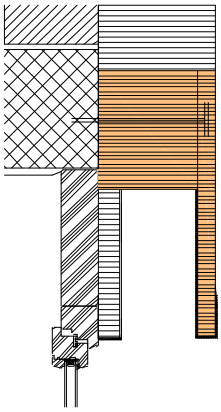

Sturzelemente Budget sind in EPS mit und ohne Aufdopplungen erhältlich.
Die Innen-, Aussen- und Unterseite ist werkseitig beschichtet.

Minimal-Verrechnungslänge pro Element 1m.

Dämmstärke in mm	**Elementhöhe** in mm	**EPS** Preis pro m¹	**EPS mit SW** Kaschierung Preis pro m¹
30	< 500	35.50	57.50
30	500	33.50	55.50
40	< 500	36.00	55.50
40	500	34.00	53.50
50	< 500	38.00	56.00
50	500	36.00	54.00
60	< 500	38.50	56.50
60	500	36.50	54.50
80	< 500	41.00	60.50
80	500	39.00	58.50
100	< 500	43.00	62.00
100	500	41.00	60.00
120	< 500	46.50	66.00
120	500	44.50	64.00
140	< 500	48.00	67.00
140	500	46.00	65.00
160	< 500	49.00	68.50
160	500	47.00	66.50
180	< 500	50.00	71.00
180	500	48.00	69.00
200	< 500	52.00	73.00
200	500	50.00	71.00

Blendenstärke bis 100 mm mit Aufdopplung (2-/3- seitig)

Elementstärke in mm	**Elementhöhe** in mm	**EPS** Preis pro m¹	**EPS mit SW** Kaschierung Preis pro m¹
bis 160	bis 500	54.00	77.00
bis 180	bis 500	55.00	78.00
bis 200	bis 500	56.00	79.50
bis 220	bis 500	58.00	81.50
bis 240	bis 500	60.00	83.50
bis 260	bis 500	62.00	85.50

Für Zwischenstärken wird der Preis der nächsthöheren Stärke berechnet.

Zuschläge

Vannier-Klammer zu Stossverbindungen	7.00
Schrägschnitte	25.00

Feba Fassadenbauteile AG
Kreuzstrasse 44
CH-6056 Kägiswil

Aussenstandort
Hauptstrasse 28
CH-5042 Hirschthal

T 041 662 89 20
www.feba.ch
feba@feba.ch

Sturzelemente

Typ Holzfaser (Auslaufartikel)

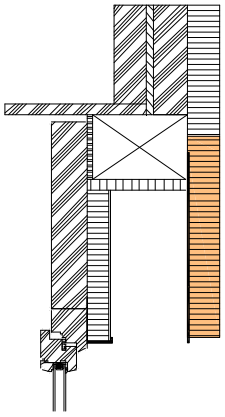

Das Sturzelement Typ Holzfaser ist die ideale Detaillösung für Holzfaser Kompaktfassaden.
Das Element ermöglicht dank der rückseitig integrierten Putzabschlusskante
einen perfekten Abschluss der Netzeinbettung.

Minimal-Verrechnungslänge pro Element 1m.

Dämmstärke in mm	**Elementhöhe** in mm	**Preis** pro m¹
40	< 300	62.00
40	301 - 400	65.00
40	401 - 600	72.00
60	< 300	67.00
60	301 - 400	72.00
60	401 - 600	83.00

Weitere Abmessungen auf Anfrage.

Zuschläge

Stossverbindungen ab 4000 mm	14.50
Eckverbindungen	60.00
Befestigungswinkel verstellbar	36.00

Feba Fassadenbauteile AG
Kreuzstrasse 44
CH-6056 Kägiswil

Aussenstandort
Hauptstrasse 28
CH-5042 Hirschthal

T 041 662 89 20
www.feba.ch
feba@feba.ch

Rahmendämmungen

Alu-Therm® aus EPS / XPS / PIR / HL

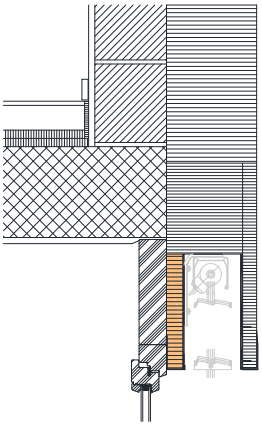

Dämmelement mit Abschlussblech aus Aluminium eloxiert oder RAL 9010 / 9016.
Mit Zuschlag auch in anderen Farbtönen erhältlich.

Schnelle und einfache Montage
Das Aluminiumprofil wird auf die Rahmenverbreiterung aufgeschraubt.
Anschliessend werden die Dämmplatten mit Feba-Montagekleber eingeklebt.

Ausführung
Höhe Dämmung bis 300 mm
Länge Alu-Profil 3000 mm
Auf Wunsch werden die Elemente auf Baulänge zugeschnitten.
Minimal-Verrechnungslänge pro Element 1m.

Typ	**Alu-Therm** *premium*		**Alu-Therm** *plus*		**Alu-Therm** *standard*		**Alu-Therm** *light*	
Dämmung	Hochleistung		PIR		XPS Standard		EPS 15	
Deckschicht	Kunststoff		Kunststoff		Kunststoff		Beschichtet	
Lambdawert	λ 0.020 W/mK		λ 0.027 W/mK		λ 0.033 – 0.034 W/mK		λ 0.036 W/mK	
Normlängen								
Alu-Profil	3000 mm		3000 mm		3000 mm		3000 mm	
Dämmung	1200 mm		1200 mm		1250 mm		2000 mm	
Druckfest	JA		JA		JA		NEIN	
Dämmstärke	Elementstärke	CHF pro m¹	Elementstärke	CHF pro m¹	Elementstärke	CHF pro m¹	Elementstärke	CHF pro m¹
20	25	52.00	25	41.00	25	35.00	24	30.50
30	35	58.00	35	42.50	35	36.00	34	31.00
40	45	65.00	45	44.00	45	37.50	44	32.00
50	55	73.00	55	45.50	55	39.50	54	33.00
60			65	47.00	65	41.50	64	35.50
70			75	48.50			74	36.50
80			85	49.50	85	45.50	84	39.00
90			95				94	41.00
100			105	53.50	105	49.50	104	43.00
120			125		125	54.00	124	46.00
140			145		145	58.50	144	50.00

Zuschläge		
Aluprofil farbbeschichtet nach RAL oder NCS:	Zuschlag	*11.50 / m¹
Gehrungsschnitte 45°		23.00 / Stk
Kunststoffdeckschicht schwarz		4.80 / m¹
Alu-Therm Zip System (erhältlich ab Dämmstärke 40mm)	Zuschlag	68.00 / Stk
Elemente nach Mass:		
Aluprofile und Dämmung (Längen über 3000 mm werden geteilt)		8.00 / m¹

*** Grundpauschale**			**bis 50 m¹**	**51 bis 100 m¹**
zu beschichteten Fensterbänken	pro RAL Farbton	Netto	180.00	130.00
	pro NCS / IGP Farbton Standard	Netto	250.00	180.00
	Etappenzuschläge RAL/NCS/IGP	Netto	150.00	100.00
	pro Spezial-Farbton	Auf Anfrage		
	pro IGP Duraxal Farbton	Auf Anfrage		

Befestigungsmaterial siehe 5.1.1
Selbstklebedämmung zur vorgängigen Rahmenaufdopplung bei Absätzen siehe 4.7.1

Feba Fassadenbauteile AG
Kreuzstrasse 44
CH-6056 Kägiswil

Aussenstandort
Hauptstrasse 28
CH-5042 Hirschthal

T 041 662 89 20
www.feba.ch
feba@feba.ch

Rahmendämmungen

Typ Budget aus EPS / XPS

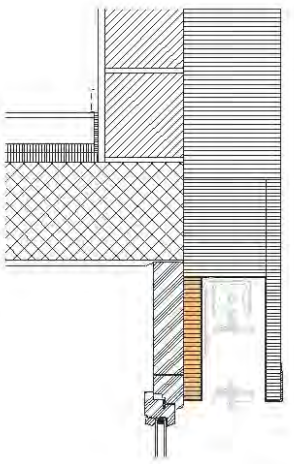

Dämmelement 2-seitig mit Grundbeschichtung zum Verputzen
ohne Abschlussblech.
Die Stücklängen der Rahmendämmungen sind vorgegeben.

Typ	**EPS**		**EPS**		**XPS**	
Deckschicht	Beschichtet		Beschichtet		Beschichtet	
Alu-Profil	NEIN		NEIN		NEIN	
Länge	2000 mm		2000 mm		1250 mm	
Druckfest	NEIN		NEIN		NEIN	
Dämmstärke	Dämmbreite	CHF pro m[1]	Dämmbreite	CHF pro m[1]	Dämmbreite	CHF pro m[1]
20	bis 250 mm	16.50	251 - 300 mm	18.00	201 - 300 mm	19.50
30	bis 250 mm	17.00	251 - 300 mm	18.50	201 - 300 mm	21.00
40	bis 250 mm	18.00	251 - 300 mm	19.50	201 - 300 mm	22.00
50	bis 250 mm	19.00	251 - 300 mm	21.00	201 - 300 mm	24.00
60	bis 250 mm	21.00	251 - 300 mm	23.00	201 - 300 mm	26.50
80	bis 250 mm	25.00	251 - 300 mm	27.50	201 - 300 mm	30.50
100	bis 250 mm	28.50	251 - 300 mm	30.50	201 - 300 mm	34.50

Feba Fassadenbauteile AG
Kreuzstrasse 44
CH-6056 Kägiswil

Aussenstandort
Hauptstrasse 28
CH-5042 Hirschthal

T 041 662 89 20
www.feba.ch
feba@feba.ch

Rahmendämmungen

Alu-Therm® aus Holzfaser (Auslaufartikel)

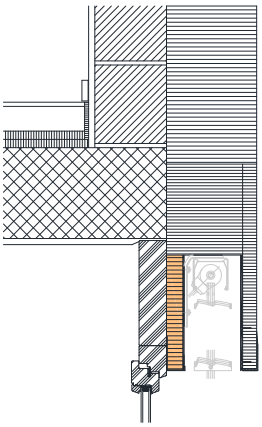

Dämmelement mit Abschlussblech aus Aluminium eloxiert oder RAL 9010 / 9016.
Mit Zuschlag auch in anderen Farbtönen erhältlich.

Schnelle und einfache Montage
Das Aluminiumprofil wird auf die Rahmenverbreiterung aufgeschraubt.
Anschliessend werden die Dämmplatten mit Feba-Montagekleber eingeklebt.

Ausführung
Länge Alu-Profil 2500 mm
Auf Wunsch werden die Elemente auf Baulänge zugeschnitten.
Minimal-Verrechnungslänge pro Element 1m.

Typ	**Alu-Therm** *Holzfaser*		
Dämmung	Holzfaser		
Deckschicht	Beschichtet		
Lambdawert	λ 0.043 W/mK		
Normlängen			
Alu-Profil	2500 mm		
Dämmung	2500 mm		
Druckfest	JA		
Dämmstärke	Elementstärke	Elementhöhe	CHF pro m[1]
20	24	bis 240	Auf Anfrage
20	24	241 - 300	Auf Anfrage
40	44	bis 240	34.50
40	44	241 - 300	38.00
60	64	bis 240	37.00
60	64	241 - 300	42.00

Zuschläge		
Aluprofil farbbeschichtet nach RAL oder NCS:	Zuschlag	*11.50 / m[1]
Gehrungsschnitte 45°		23.00 / Stk
Elemente nach Mass:		
Aluprofile und Dämmung (Längen über 2500 mm werden geteilt)		8.00 / m[1]

*** Grundpauschale**			**bis 50 m[1]**	**51 bis 100 m[1]**
zu beschichteten Fensterbänken	pro RAL Farbton	Netto	180.00	130.00
	pro NCS / IGP Farbton Standard	Netto	250.00	180.00
	Etappenzuschläge RAL/NCS/IGP	Netto	150.00	100.00
	pro Spezial-Farbton	Auf Anfrage		
	pro IGP Duraxal Farbton	Auf Anfrage		

Befestigungsmaterial siehe 5.1.1
Selbstklebedämmung zur vorgängigen Rahmenaufdopplung bei Absätzen siehe Register 4.7.1

Feba Fassadenbauteile AG
Kreuzstrasse 44
CH-6056 Kägiswil

Aussenstandort
Hauptstrasse 28
CH-5042 Hirschthal

T 041 662 89 20
www.feba.ch
feba@feba.ch

Leibungselemente

Feba Lei-U

Versenkte Storenführungsschiene
Mit dem integrierten Alu U-Profil ist eine versenkte Montage der Storenführungsschiene einfach möglich.

Die Leibungswinkel werden in EPS und EPS grau produziert und sind auch mit Steinwolle-Deckschichten erhältlich.

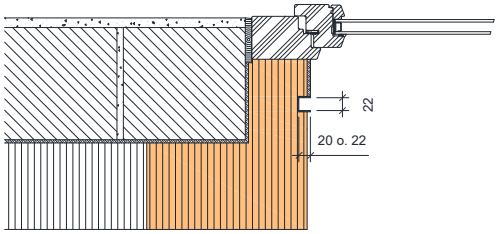

Die **Storenführungsschiene** wird mit Selbstbohrschrauben in das Alu U-Profil geschraubt.

Beim Übergang zwischen Leibungselement und Putzbord ist eine Dichtungsfuge zu erstellen.

Typ A ohne Netzeinbettung

Elementbreite in mm	**EPS** Preis pro m¹	**EPS grau** Preis pro m¹	**EPS mit SW** Kaschierung Preis pro m¹
bis 200	39.50	47.00	56.50
201 – 250	41.50	50.50	59.00
251 – 300	44.50	53.00	61.50
301 – 350	47.00	56.00	64.50

Typ B mit Beschichtung zwischen U-Profil und Fensterrahmen (siehe Detail oben)

Elementbreite in mm	**EPS** Preis pro m¹	**EPS grau** Preis pro m¹	**EPS mit SW** Kaschierung Preis pro m¹
bis 200	53.00	60.50	72.50
201 – 250	55.00	64.00	74.50
251 – 300	58.50	66.50	78.50
301 – 350	60.50	70.50	81.00

Zuschläge:

Zuschlag Sondermasse U-Profil	4.00 / m¹
*Ausschnitte für Feba-Sturzelemente	10.50
*Schrägschnitte für Feba-Fensterbank 4°	11.50
Sockelbereich in XPS für Terrainbereich	21.00
Abschlussboden zu U-Profil	15.00

*Ausschnitte für Feba-Sturzelemente **oder** Schrägschnitte für Feba-Fensterbank. Ist nicht als Kombination lieferbar.

Feba Fassadenbauteile AG
Kreuzstrasse 44
CH-6056 Kägiswil

Aussenstandort
Hauptstrasse 28
CH-5042 Hirschthal

T 041 662 89 20
www.feba.ch
feba@feba.ch

Leibungselemente

Feba Lei

Mit der Montage der Leibungselemente Feba-Lei ist eine **schnelle und einfache Ausführung** der Leibung garantiert. Die Leibungswinkel werden in EPS und EPS grau produziert und sind auch mit Steinwolle-Deckschichten erhältlich.

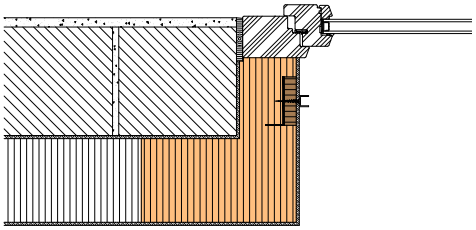

Befestigung der Storenschienen.
Durch die integrierte Einlage entfällt das bauseitige Anbringen von Einlagetellern. Die Storenschienen werden mit Selbstbohrschrauben in die Einlage geschraubt.

Typ A ohne Netzeinbettung

Elementbreite in mm	**EPS** Preis pro m¹	**EPS grau** Preis pro m¹	**EPS mit SW** Kaschierung Preis pro m¹
bis 200	33.50	41.50	51.00
201 – 250	36.00	44.50	53.50
251 – 300	39.50	47.00	56.50
301 – 350	42.00	50.50	59.50

Typ B mit Netzeinbettung
Der Kantenbereich ist durch die Einbettung eines Kantenschutzwinkels geschützt.

Elementbreite in mm	**EPS** Preis pro m¹	**EPS grau** Preis pro m¹	**EPS mit SW** Kaschierung Preis pro m¹
bis 200	50.50	58.50	68.50
201 – 250	53.00	61.00	71.50
251 – 300	57.50	64.50	75.00
301 – 350	59.00	67.00	80.00

Zuschläge:

*Ausschnitte für Feba-Sturzelemente	10.50
*Schrägschnitte für Feba-Fensterbank 4°	11.50
Sockelbereich in XPS für Terrainbereich	21.00

*Ausschnitte für Feba-Sturzelemente **oder** Schrägschnitte für Feba-Fensterbank. Ist nicht als Kombination Lieferbar.

Feba Fassadenbauteile AG
Kreuzstrasse 44
CH-6056 Kägiswil

Aussenstandort
Hauptstrasse 28
CH-5042 Hirschthal

T 041 662 89 20
www.feba.ch
feba@feba.ch

Leibungselemente

Leibungswinkel lose

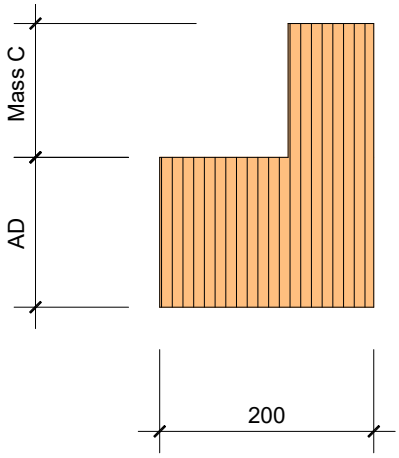

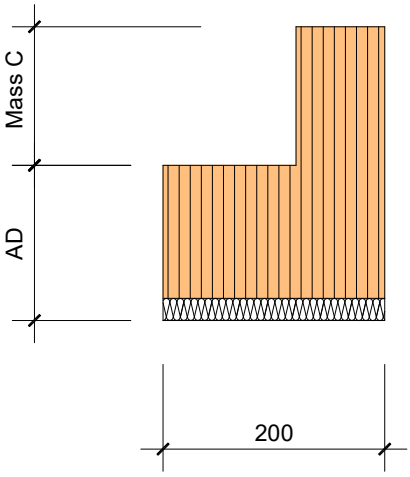

Lose Isolationswinkel zur einfachen Ausbildung der Leibungen.
Stücklängen 1000 mm.

Aussen-Dämmung in mm	**Rohe Leibung** in mm	**EPS** Preis pro m¹	**EPS grau** Preis pro m¹	**EPS mit SW** Kaschiert Preis pro m¹
120	1 – 50	16.50	19.50	35.00
120	51 – 100	19.00	23.00	38.00
120	101 – 140	20.50	25.00	40.00
120	141 – 160	22.00	27.50	41.00
140	1 – 50	18.50	22.00	36.50
140	51 – 100	20.50	25.00	40.00
140	101 – 140	23.00	28.00	42.00
140	141 – 160	25.00	29.00	43.50
160	1 – 50	21.00	25.00	40.00
160	51 – 100	23.50	28.00	42.00
160	101 – 140	25.50	30.50	44.00
160	141 – 160	26.00	31.50	45.00
180	1 – 50	23.50	28.00	41.50
180	51 – 100	25.50	30.50	44.50
180	101 – 140	28.00	32.50	46.00
180	141 – 160	29.00	34.00	48.00
200	1 – 50	25.00	29.50	43.50
200	51 – 100	28.00	32.50	47.00
200	101 – 140	29.50	34.00	48.50
200	141 – 160	30.50	36.00	49.50
220	1 – 50	27.50	32.00	46.50
220	51 – 100	29.50	35.00	48.50
220	101 – 140	31.00	37.50	50.00
220	141 – 160	32.00	38.50	51.00
240	1 – 50	29.50	35.00	48.50
240	51 – 100	31.00	37.50	49.00
240	101 – 140	32.50	40.00	51.50
240	141 – 160	35.00	41.50	54.50

Feba Fassadenbauteile AG
Kreuzstrasse 44
CH-6056 Kägiswil
Aussenstandort
Hauptstrasse 28
CH-5042 Hirschthal
T 041 662 89 20
www.feba.ch
feba@feba.ch

Leibungselemente

Kombi-Lei / Kombi-Lei U

Als Unterkonstruktion für französische Geländer
und Aufnahme der Storenführungsschiene.

Die Leibungselemente werden mit
Elementschrauben auf den Fensterrahmen befestigt
und zusätzlich mit einem verstellbaren Haltebügel
am Mauerwerk festgeschraubt.
Der restliche Hohlraum wird mit Mineralwolle ausgedämmt.

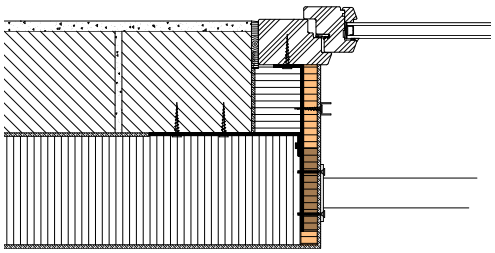

Aluminium Breite in mm	Dämmbreite in mm	Preis pro Stk inkl. Befestigungsbügel

Elementlänge bis 600 mm

170	bis 300	71.00
220	bis 300	76.00
270	bis 300	81.00

Elementlänge 1000 – 1230 mm

170	bis 300	98.00
220	bis 300	109.00
270	bis 300	120.00

Elementlänge 1240 – 1750 mm

170	bis 300	130.00
220	bis 300	145.00
270	bis 300	160.00

Elementlänge ab 2000 mm Preis per m^1

170	bis 300	76.00
220	bis 300	85.00
270	bis 300	93.00

Zuschläge:

U-Profil Einlage	26.00 / m^1
Abschlussboden zu U-Profil	15.00 / Stk

Preise für Elementschrauben siehe 5.1.1

Feba Fassadenbauteile AG
Kreuzstrasse 44
CH-6056 Kägiswil

Aussenstandort
Hauptstrasse 28
CH-5042 Hirschthal

T 041 662 89 20
www.feba.ch
feba@feba.ch

Leibungselemente

Alu-IB

Zur einfachen Leibungs-Ausbildung als Montageunterlage für Storenführungsschienen.

Die Leibungselemente werden mit Selbstbohrschrauben auf den Fensterrahmen befestigt. Der restliche Hohlraum wird mit Mineralwolle ausgefüllt.

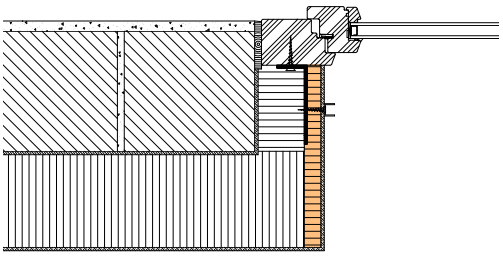

EPS
Elementstärke 30 mm

Aluminium Breite in mm	Dämmbreite in mm	Preis pro m¹
85	bis 200	28.50
85	205 – 250	29.50
85	260 – 300	30.00
105	bis 200	30.00
105	205 – 250	30.50
105	260 – 300	31.50
150	160 – 250	34.00
150	260 – 300	35.00

Steinwolle
Elementstärke 30 mm

Aluminium Breite in mm	Dämmbreite in mm	Preis pro m¹
85	bis 200	32.00
85	210 – 300	34.00
105	bis 200	33.50
105	210 – 300	35.50
150	160 – 200	36.00
150	210 – 300	39.50

Preise für Elementschrauben siehe 5.1.1

Feba Fassadenbauteile AG
Kreuzstrasse 44
CH-6056 Kägiswil

Aussenstandort
Hauptstrasse 28
CH-5042 Hirschthal

T 041 662 89 20
www.feba.ch
feba@feba.ch

Tragwinkel

Alu-Wik®

Montagewinkel für Fremdmontagen.
Zur Befestigung von Bauteilen bei
Wärmedämmsystemen.

Elementtiefe in mm	Dämmstärke in mm	Preis pro Stk.
140	120	38.00
160	140	39.00
180	160	40.00
200	180	41.00
220	200	42.00
240	220	43.00
260	240	44.00

Neben den Standard-Tragwinkel sind auch diverse Spezialanfertigungen erhältlich.

Montagehinweise
Die Tragwinkel werden durch die vorgegebene Lochung mit den passenden Feba Rahmenschrauben in das Mauerwerk verschraubt. Nach dem Anbringen und nach einem allfälligen Schleifen der Aussendämmplatten werden die Tragwinkel auf die optimal passende Tiefe zurückgeschnitten.

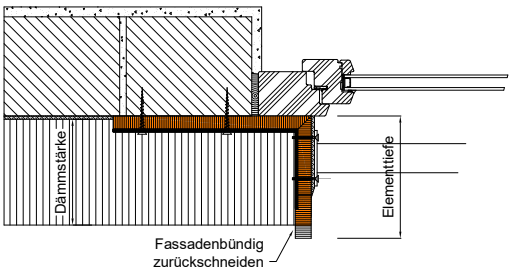

Feba Fassadenbauteile AG
Kreuzstrasse 44
CH-6056 Kägiswil

Aussenstandort
Hauptstrasse 28
CH-5042 Hirschthal

T 041 662 89 20
www.feba.ch
feba@feba.ch

Schwerlast-Druckeinlagen

SLD®

Die Schwerlast-Druckeinlagen SLD® werden zusammen mit dem Kleben der Wärmedämmplatten versetzt.

Bei der Netzeinbettung wird die Zentrumsmarkierung vom Verarbeiter durch die Maschen gezogen damit diese auch weiterhin gut in der Fassade sichtbar ist. Somit ist das Auffinden der Schwerlast- Druckeinlagen SLD® für die Montage der Bauteile auch nach der Fertigstellung der Fassade problemlos möglich.

Dämmstärke in mm	Grösse in mm	Preis per Stk.
120	198 x 198	62.00
140	198 x 198	67.50
160	198 x 198	73.50
180	198 x 198	81.00
200	198 x 198	87.00
220	198 x 198	92.50
240	198 x 198	98.00

Dämmstärke in mm	Grösse in mm	Preis per Stk.
120	148 x 148	51.00
140	148 x 148	53.00
160	148 x 148	55.00
180	148 x 148	57.50
200	148 x 148	62.00
220	148 x 148	66.50
240	148 x 148	69.50

Weitere Abmessungen auf Anfrage.

Feba Fassadenbauteile AG
Kreuzstrasse 44
CH-6056 Kägiswil

Aussenstandort
Hauptstrasse 28
CH-5042 Hirschthal

T 041 662 89 20
www.feba.ch
feba@feba.ch

Klobenquader

Dämmelement aus hochgepresstem EPS
Mit eingeschäumter Einlage.
Als Tragelement zur Aufnahme von
Jalousiekloben, Rückhaltern etc.
Die Quader werden mit Klebemörtel
aufgeklebt und zusätzlich mit einer
Dämmstoffschraube mechanisch befestigt.

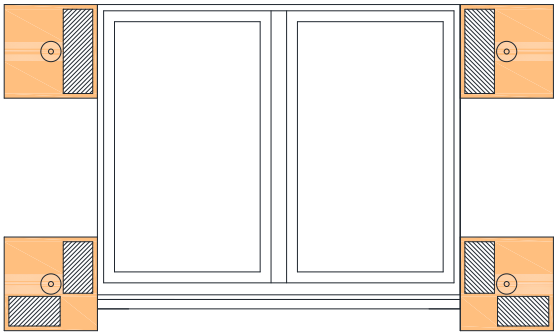

Dämmstärke in mm	Element **Einfach** Aufnahme von 1 Kloben Preis pro Stk	Element **Doppelt** Aufnahme von 1 Kloben und Rückhalter Preis pro Stk
60	41.50	51.50
80	45.50	56.00
100	46.00	56.50
120	46.50	57.00
140	47.00	57.50
160	47.50	58.00
180	48.00	58.50
200	48.50	59.00

inkl. Dämmstoffschraube + Abdeckrondelle

Für Rückhalter bei Türen empfehlen wir den Montagezylinder MZ plus.

Element Einfach

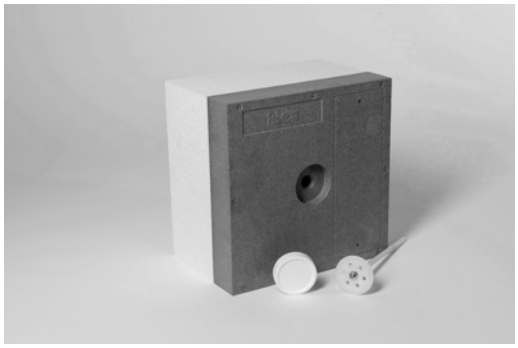

Element Doppel

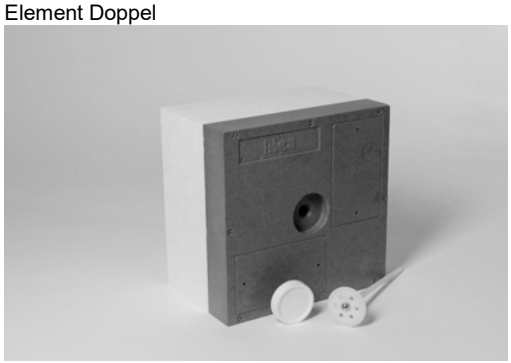

Feba Fassadenbauteile AG
Kreuzstrasse 44
CH-6056 Kägiswil

Aussenstandort
Hauptstrasse 28
CH-5042 Hirschthal

T 041 662 89 20
www.feba.ch
feba@feba.ch

Klobentragelemente

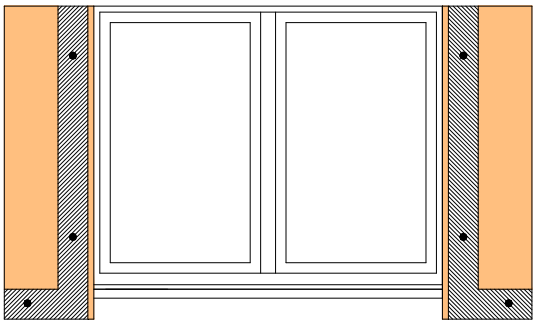

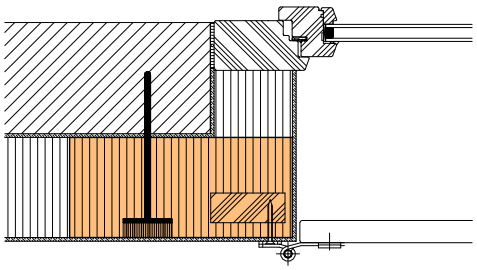

Einlage links für Rückhalter (wenn Rückhalter unten) Einlage rechts für Rückhalter

Dämmelement mit eingebauter Einlage zur Aufnahme von Jalousiekloben und Rückhaltern. Einfache und schnelle Montage, sowie Verhinderung von Wärmebrücken. Die Klobentragelemente sind auf das Mauerwerk zu kleben und anschliessend mit Dämmstoffschrauben in das Mauerwerk zu befestigen.

Elementnormmasse:
Breite 300mm
Länge 1240 und 2200mm oder Spezialmass nach Angabe.

Deckschicht EPS

Dämmstärke in mm	Elementlänge **1240mm** Preis pro Stk	Elementlänge **2200mm** Preis pro Stk	Spezialmasse **620 – 2490mm** Preis pro m¹
80	82.00	156.50	72.50
100	86.50	162.50	76.00
120	90.50	171.00	81.00
140	96.50	178.00	85.00
160	100.50	185.00	88.50
180	105.50	192.00	92.00
200	110.50	199.50	95.50

Deckschicht Steinwolle

Dämmstärke in mm	Elementlänge **1240mm** Preis pro Stk	Elementlänge **2200mm** Preis pro Stk	Spezialmasse **620 – 2490mm** Preis pro m¹
80	94.00	175.00	84.50
100	98.50	180.50	88.50
120	105.00	187.50	92.50
140	109.00	194.50	97.50
160	113.50	201.50	102.00
180	117.50	208.50	106.50
200	121.00	216.00	112.00

Zuschläge:

Einlage seitlich für Rückhalter (Für Elementlänge 1240 mm)	6.50 / Stk
Ausschnitt für Betonfensterbänke	5.50 / Stk
Ausschnitt für Gewände horizontal	4.50 / m¹

Für Rückhalter bei Türen empfehlen wir den Montagezylinder MZ plus.

Feba Fassadenbauteile AG
Kreuzstrasse 44
CH-6056 Kägiswil
Aussenstandort
Hauptstrasse 28
CH-5042 Hirschthal
T 041 662 89 20
www.feba.ch
feba@feba.ch

Montagequader und Montagezylinder

Montagequader und Montagezylinder sind formgeschäumte EPS-Bauteile und eignen sich hervorragend als Montageunterlage für leichte wärmebrückenfreie Fremdmontagen bei EPS-Kompaktfassaden (WDVS).

Die Quader / Zylinder werden zusammen mit dem Kleben der Wärmedämmplatten versetzt oder können nachträglich in die Fläche eingebaut werden (mittels Feba-PU-Montageklebstoff, vollflächig eingeklebt). Sie können mit einer feinzahnigen Handsäge leicht bearbeitet werden.

Montagequader MQ plus

EPS hochgeschäumt 140kg/m3
Querschnitt 120x160 mm
Stangenlänge 1000 mm
Sägeraster alle 20 mm

		Verpackungseinheit
Montagequader MQ plus	87.00 / Stk	6 Stk.

Montagezylinder MZ plus

EPS hochgeschäumt 135 kg/m³
Stangenlänge 960 mm
Sägeraster alle 20 mm
Durchmesser 70, 90 und 125 mm

		Verpackungseinheit
Montagezylinder MZ plus Ø70mm	56.00 / Stk	6 Stk.
Montagezylinder MZ plus Ø90mm	66.00 / Stk	6 Stk.
Montagezylinder MZ plus Ø125mm	81.00 / Stk	6 Stk.

Montagezylinder MZ L80

EPS hochgeschäumt 135 kg/m³
Stangenlänge 80 mm
Durchmesser 90 und 125 mm

		Verpackungseinheit
Montagezylinder MZ L80 Ø90mm	255.00 / VE	24 Stk. + 3 Kartuschen PU Kleber
Montagezylinder MZ L80 Ø125mm	310.00 / VE	24 Stk. + 3 Kartuschen PU Kleber

Montagezylinder MZ PH120

EPS hochgeschäumt 135 kg/m³
Stangenlänge 120 mm
Durchmesser 90 mm
Phenolharz – Kaschierung

		Verpackungseinheit
Montagezylinder MZ PH120 Ø90mm	34.50 / Stk	20 Stk

Feba Fassadenbauteile AG
Kreuzstrasse 44
CH-6056 Kägiswil

Aussenstandort
Hauptstrasse 28
CH-5042 Hirschthal

T 041 662 89 20
www.feba.ch
feba@feba.ch

Dachrandwinkel

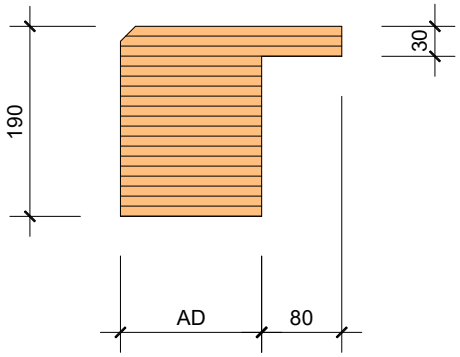

Aussen-Dämmung in mm	**EPS** Preis pro m¹	**EPS grau** Preis pro m¹	**EPS mit SW** Kaschierung Preis pro m¹
120	16.00	19.50	36.00
140	18.00	21.50	37.50
160	19.50	24.00	39.00
180	21.50	26.00	42.00
200	24.00	28.50	44.50
220	26.50	31.50	46.00
240	29.00	33.50	48.00

Radiusplatten

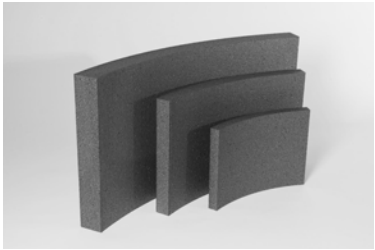

Minimale Verrechnung: 2 m² pro Dämmstärke.

Einrichtzuschlag pro Sorte: bis 10 m² 80.00
11-20 m² 50.00

Allfällige CAD Planung wird nach Aufwand verrechnet.

*Preis für Radius > 1000mm		
Aussen-Dämmung in mm	**EPS** Preis pro m²	**EPS grau** Preis pro m²
80	28.00	32.50
100	35.00	40.00
120	42.00	48.50
140	49.00	56.50
160	56.00	64.00
180	62.50	72.00
200	69.50	80.50
220	77.50	89.00
240	83.50	96.50

***Bei Radius < 1000 mm** Preis auf Anfrage

Für die Produktion nötigen Angaben sind:
*Radius, Dämmstärke, Material (EPS/EPS grau), Anzahl Quadratmeter

Feba Fassadenbauteile AG
Kreuzstrasse 44
CH-6056 Kägiswil

Aussenstandort
Hauptstrasse 28
CH-5042 Hirschthal

T 041 662 89 20
www.feba.ch
feba@feba.ch

Selbstklebedämmung

EPS 30

Druckfestigkeit = ca. 1.5 kg / cm²

EPS - Platten Format 500 x 1000 mm.
Expandierter Polystyrol-Hartschaum mit alterungsbeständiger Selbstklebefolie kaschiert.

Dämmstärke in mm	**Einseitig Selbstklebend** Preis pro m²	**Beidseitig Selbstklebend** Preis pro m²	**Anzahl m²** pro Bund	**Anzahl Platten** pro Bund
7	23.00	35.50	25.00	50
10	18.00	30.50	25.00	50
15	20.50	32.00	16.00	32
20	21.50	33.00	12.50	25
22	24.50	35.50	11.00	22
25	25.00	36.00	10.00	20
30	26.00	36.50	8.00	16
40	27.50	39.50	6.00	12
50	31.00	43.00	5.00	10
60	35.50	46.50	4.00	8
70	39.00	50.00	3.50	7

XPS Standard wasserbeständig

Druckfestigkeit = ca. 2.5 kg / cm²

XPS-Standardplatten Format 600 x 1250 mm.
Extrudierter Polystyrol-Hartschaum mit alterungs- und wasserbeständiger Selbstklebefolie kaschiert.

Dämmstärke in mm	**Einseitig Selbstklebend** Preis pro m²	**Beidseitig Selbstklebend** Preis pro m²	**Anzahl m²** pro Bund	**Anzahl Platten** pro Bund
10	26.50	37.00	30.00	40
20	24.50	35.50	15.00	20
30	28.50	39.00	9.00	12
40	32.50	43.00	6.75	9
50	36.50	47.00	6.00	8
60	41.50	51.50	4.50	6

Feba Fassadenbauteile AG
Kreuzstrasse 44
CH-6056 Kägiswil

Aussenstandort
Hauptstrasse 28
CH-5042 Hirschthal

T 041 662 89 20
www.feba.ch
feba@feba.ch

Puritamo Sockelelemente

Typ WDVS

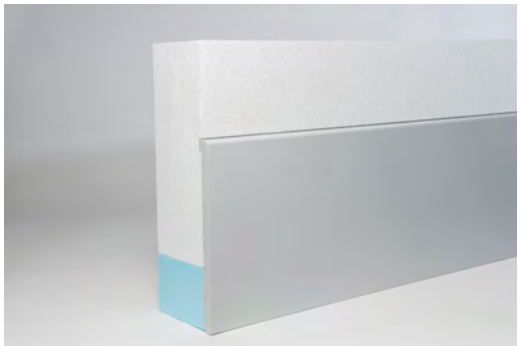

Sockelelemente für Wärmedämmverbundsysteme.

Gussmarmor Stärke 17 mm mit abgerundeter Blende 34mm
Dekor Inkl. Schutzfolie auf der Sichtfläche
M = matte Oberfläche, Muster nicht farbverbindlich

Dekorvarianten:

Betongrau 255M

Kiesel 210M

Auslaufmodell

Graphit 250M

Standardelement WDVS
Elementlänge 1200 mm

Stärke Dämmung	**Höhe 200 (Iso 350)** Preis pro m¹	**Höhe 300 (Iso 450)** Preis pro m¹	**Höhe 480 (Iso 630)** Preis pro m¹	**Höhe 680 (Iso 830)** Preis pro m¹
Ohne Dämmung	75.00	99.50	154.00	207.00
100	127.00	157.00	210.00	311.00
120	130.00	160.00	215.00	318.00
140	133.00	163.00	222.00	325.00
160	136.00	166.00	227.00	332.00
180	139.00	169.00	232.00	339.00
200	142.00	172.00	237.00	346.00
220	146.00	175.00	242.00	354.00
240	151.00	178.00	247.00	362.00

Eck- und Leibungselemente WDVS
Schenkel 300 x 300 mm

Stärke Dämmung	**Höhe 200 (Iso 350)** Preis pro Stk.	**Höhe 300 (Iso 450)** Preis pro Stk.	**Höhe 480 (Iso 630)** Preis pro Stk.	**Höhe 680 (Iso 830)** Preis pro Stk.
Ohne Dämmung	125.00	135.00	162.00	190.00
100	155.00	180.00	215.00	260.00
120	158.00	183.00	220.00	265.00
140	161.00	186.00	225.00	270.00
160	164.00	190.00	230.00	275.00
180	167.00	194.00	235.00	280.00
200	170.00	198.00	240.00	285.00
220	173.00	202.00	245.00	290.00
240	176.00	207.00	250.00	295.00

Leibungsplatten (Auslaufartikel)
Länge 300 mm

	Höhe 200 Preis pro Stk.	**Höhe 300** Preis pro Stk.	**Höhe 480** Preis pro Stk.	**Höhe 680** Preis pro Stk.
Ohne Dämmung	72.00	82.00	101.00	Auf Anfrage

Dilatationsbleche lose	**Höhe 200 / 300**	**Höhe 480 / 680**
Alu roh	7.00	8.50
Alu Pulverbeschichtet	10.00	11.50

Andere Dekor Varianten und Abmessungen auf Anfrage.

Feba Fassadenbauteile AG
Kreuzstrasse 44
CH-6056 Kägiswil

Aussenstandort
Hauptstrasse 28
CH-5042 Hirschthal

T 041 662 89 20
www.feba.ch
feba@feba.ch

Puritamo Sockelelemente

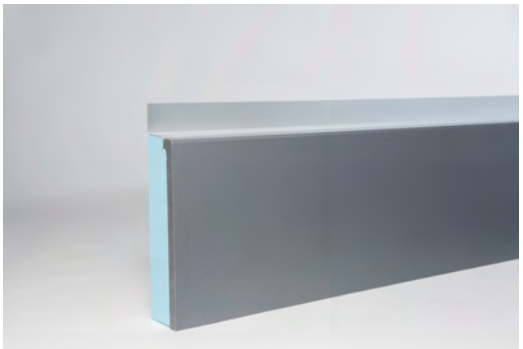

Typ HS

Sockelelemente für hinterlüftete Fassadensysteme.

Gussmarmor Stärke 17 mm mit abgerundeter Blende 34mm
Dekor Inkl. Schutzfolie auf der Sichtfläche
M = matte Oberfläche, Muster nicht farbverbindlich

Dekorvarianten:

Betongrau 255M

Kiesel 210M

Auslaufmodell

Graphit 250M

Standardelemente HS
Aluprofil Abw. bis 150 mm
Elementlänge 1200 mm

Stärke Dämmung bis 60 mm	**Höhe 200** Preis pro Stk.	**Höhe 300** Preis pro Stk.	**Höhe 480** Preis pro Stk.	**Höhe 680** Preis pro Stk.
	147.00	168.50	220.00	280.00

Eck- und Leibungselemente HS
Schenkel 300 x 300 mm

Stärke Dämmung bis 60 mm	**Höhe 200** Preis pro Stk.	**Höhe 300** Preis pro Stk.	**Höhe 480** Preis pro Stk.	**Höhe 680** Preis pro Stk.
	203.00	215.00	249.00	275.00

Dilatationsbleche eingebaut	**Höhe 200 / 300**	**Höhe 480 / 680**
Alu roh	11.00	13.00
Alu Pulverbeschichtet	14.00	16.00

Andere Dekor Varianten und Abmessungen auf Anfrage.

Feba Fassadenbauteile AG
Kreuzstrasse 44
CH-6056 Kägiswil

Aussenstandort
Hauptstrasse 28
CH-5042 Hirschthal

T 041 662 89 20
www.feba.ch
feba@feba.ch

Sockelabschluss

Sockelleisten CNS mit Hartschaum 6 mm

Die Feba-Sockelleisten werden auf den fertigen Grundputz aufgeklebt.
Vor dem Fertig-Abrieb ist eine Abschlussfuge zu erstellen.

Sockelleisten Normelemente Länge 2500 mm

	Chrom-Nickelstahl ohne Schutzfolie Preis pro m¹	Chrom-Nickelstahl Matt+ mit Schutzfolie Preis pro m¹
Höhe 115 mm	32.00	36.50
Höhe 155 mm	37.00	41.50
Höhe 200 mm	44.50	49.00
Höhe 250 mm	51.00	55.50
Höhe 300 mm	57.50	65.00

Zuschläge zu Sockelleisten

Leibungen	Tiefe bis 300 mm	27.00
Treppenstufen		62.50
Eckabdeckbleche	Schenkel 75 x 75 mm	18.50
Seitlicher Abschlussdeckel		8.00

Für Sondermasse und Montage der Sockelleisten erstellen wir Ihnen gerne ein Angebot.

Feba Fassadenbauteile AG
Kreuzstrasse 44
CH-6056 Kägiswil

Aussenstandort
Hauptstrasse 28
CH-5042 Hirschthal

T 041 662 89 20
www.feba.ch
feba@feba.ch

Montagematerial

Schrauben

	Grössen-einheit	Verpackungs-einheit	Preis
Rahmenschrauben	7.5 x 50 mm	100	24.00 / 100 Stk
Rahmenschrauben	7.5 x 70 mm	100	26.00 / 100 Stk
Rahmenschrauben	7.5 x 110 mm	100	28.00 / 100 Stk
Selbstbohrschrauben inkl. Halter	4.2 x 19 mm	500	11.00 / 100 Stk
Selbstbohrschrauben inkl. Halter	4.2 x 38 mm	200	14.00 / 100 Stk

Montagekleber

Feba-Flex MS	290 ml	12	9.50 / Kartusche
Feba-Flex MS	600 ml	20	17.50 / Beutel
Feba-PU Montageklebstoff	310 ml	12	11.50 / Kartusche

Dichtungsband

Dichtungsband	5 x 8 mm x 10m	25 Rollen	8.50 / Rolle
Dichtungsband F-SEC	15 x 7-12 mm x 5m	20 Rollen	13.50 / Rolle

Fräswerkzeug für MZ plus Montagezylinder und Brandriegeltest

Durchmesser mm	Länge mm	Preis / Stk.
125	260 inkl. Aluring und Imbus	195.00
90	260 inkl. Aluring und Imbus	165.00
70	260 inkl. Aluring und Imbus	165.00
Fräswerkzeug 260 mm komplett inkl. Koffer		690.00
125	80	75.00
90	80	65.00
70	80	65.00
Bohrwerkzeug für Brandriegeltest inkl. Koffer		720.00
SDS plus Einsatz zu Bohrwerkzeug Brandriegel		24.00

Werkzeuge

Feba Wasserwaage	58.00 / Stk

Feba Fassadenbauteile AG
Kreuzstrasse 44
CH-6056 Kägiswil

Aussenstandort
Hauptstrasse 28
CH-5042 Hirschthal

T 041 662 89 20
www.feba.ch
feba@feba.ch

Storeneinlageteller

zur Montage von Storenführungsschienen etc.

Aluminiumplatte einseitig mit Haftbeschichtung
Rückseite selbstklebend
Grösse 90 x 100 mm

Menge	Verpackungs-Einheit	Preis pro Stk.
50	50	1.20

Kleiderbügelträger

Aluminiumträger mit Holzschrauben	10.50

Zur Montage in Montagequader MQ Plus und Montagezylinder MZ plus.

Feba Fassadenbauteile AG
Kreuzstrasse 44
CH-6056 Kägiswil

Aussenstandort
Hauptstrasse 28
CH-5042 Hirschthal

T 041 662 89 20
www.feba.ch
feba@feba.ch

Allgemeine Verkaufs- und Leistungsbedingungen

1. Geltung

Diese allgemeinen Verkaufs- und Leistungsbedingungen der Feba Fassadenbauteile AG, Kägiswil OW, gelten, soweit im Einzelfall nicht besondere Bedingungen oder entsprechende ergänzende oder abweichende Bestimmungen in Bezug auf den Verkauf, bzw. die Lieferung und die Leistungserbringung vereinbart werden.
Für alle Leistungen (Lieferungen und/oder Arbeiten) gelten ergänzend zur Offerte, bzw. Leistungs- oder Liefervereinbarung, die nachstehenden Bestimmungen. Wo nicht anders geregelt, gelten im Weiteren die in der Schweiz gültigen technischen Normen. Der Kunde, bzw. Käufer und/oder Besteller, (hiernach „Besteller“) anerkennt mit seiner Bestellung, bzw. mit dem Abschluss eines Kauf- oder Werkvertrages oder einer Auftragsvereinbarung, die Verbindlichkeit dieser Allgemeinen Verkaufs- und Leistungsbedingungen, einschliesslich derjenigen über den Erfüllungsort und den Gerichtsstand (Ziff. 16). Der Besteller verzichtet auf die Anwendbarkeit eigener allgemeiner Vertragsbedingungen; diese gelten allein und nur soweit, als sie von der Feba Fassadenbauteile AG ausdrücklich schriftlich anerkannt werden. Stillschweigen der Feba Fassadenbauteile AG kann nicht als Einverständnis oder Anerkennung ausgelegt werden. Dasselbe gilt für die stillschweigende Entgegennahme von Waren oder Leistungen des Bestellers. Alle Abweichungen und Ergänzungen dieser vorliegenden Bestimmungen bedürfen einer schriftlichen Vereinbarung.

2. Offerten

2.1. Offertbestandteile und deren Rangordnung:
- Besondere, individuell-konkrete Bestimmungen der Feba Fassadenbauteile AG gemäss Offerte
- Jeweils gültige Preisliste der Feba Fassadenbauteile AG
- Allgemeine Verkaufs- und Leistungsbedingungen der Feba Fassadenbauteile AG

Liegt ein Werkvertrag vor, gelten als Offertbestandteile und deren Rangordnung zusätzlich:
- Leistungsverzeichnis
- Offertgrundlagen gemäss der in der Offerte aufgeführten Reihenfolge
- Norm SIA 118 „Allgemeine Bedingungen für Bauarbeiten“.

Im Übrigen gelten die Bestimmungen des schweizerischen Obligationenrechts.

2.2. Die Bindefrist der Offerten beträgt 30 Tage.

2.3. Offerten, Pläne, Stücklisten, Berechnungen sowie Projektvorschläge dürfen ohne schriftliches Einverständnis der Feba Fassadenbauteile AG Dritten nicht zugänglich gemacht werden.

3. Preise

3.1. Die offerierten Leistungen basieren auf den Informationen, welche zur Zeit der Offertstellung der Feba Fassadenbauteile AG zugänglich gemacht wurden.

3.2. Die Preise verstehen sich ab Werk Kägiswil OW / Hirschthal AG.

3.3. Für Kleinmengen bzw. Kommissionierungen im Nettobetrag unter CHF 500.00 wird ein Einricht- und Rüstungszuschlag von CHF 60.00 in Rechnung gestellt, ausgenommen Lagerartikel.

3.4. Bei Lieferungen an den gewünschten Bestimmungsort wird der Transport separat netto in Rechnung gestellt. Der Transportpreis inklusive LSVA (Leistungsabhängige Schwerverkehrsabgabe) richtet sich nach der Frachtgrösse und der Distanz nach ASTAG Tarif (siehe Tansportansätze).

3.4.1. Der Ablad am Bestimmungsort ist im Lieferpreis nicht inbegriffen und Sache des Empfängers. Standzeiten eines Fahrzeuges, die eine halbe Stunde (inkl. Abladezeit) überschreiten, können verrechnet werden.

3.4.2. Für Lieferungen in Berggebiete wird der Transport nach Aufwand verrechnet, sofern die Zufahrt zur Abladestelle nicht mit Sattelmotorfahrzeugen mit 16t Gesamtgewicht erfolgen kann.

3.5. Bestellungsänderungen führen zu Anpassungen des Stück- und des Gesamtpreises. Dies gilt auch für grössere Vielfalt bei gleicher Menge. Nachträgliche Lohn-, Preis- und Abgabenänderungen werden dem Besteller verrechnet. Wird durch Bestellungsänderung die Menge der zu transportierenden Ware betroffen, so hat dies auch eine Anpassung des vereinbarten Transportpreises zur Folge.

3.6. Alle Preisangaben sind in Schweizer Franken CHF.

3.7. Die Mehrwertsteuer (MWSt) und allfällige staatliche Abgaben sind in den Preisen nicht enthalten.

3.8. Die Preise ab Werk können ohne besondere Vorankündigung angepasst werden (z.B. infolge Rohstoffpreis-Entwicklung).

4. Planung

4.1. Die erforderlichen Planunterlagen sind der Feba Fassadenbauteile AG vom Besteller vollständig zur Verfügung zu stellen. Eine Prüfungspflicht der Feba Fassadenbauteile AG bezüglich Vollständigkeit und Richtigkeit besteht nicht.

4.2. Für die korrekte Planung und Anwendung der Leistungen (und Produkte) der Feba Fassadenbauteile AG sind die projektierenden Planungsbüros verantwortlich.

4.3. Auf Wunsch kann Feba Fassadenbauteile AG auch mit der CAD Planung in Bezug auf ihre Bauteile beauftragt werden. Soweit solche Leistungen nicht zum Leistungsumfang gehören, werden sie nach Aufwand verrechnet.

5. Ausmassservice

5.1. Massaufnahmen auf der Baustelle durch den Kunden-/Aussendienst der Feba Fassadenbauteile AG sind ab einem Netto-Warenwert von CHF 5‘000.00 grundsätzlich inklusive. Während Massaufnahmen hat eine für allfällige Fragen zuständige Person des Bestellers anwesend zu sein. Das Ausmass erfolgt unter Mithilfe und Detailvorgaben des Unternehmers.

5.2.

5.2.1. Region Zentralschweiz	Aufträge bis Netto CHF 2’000.00 CHF 2'000.00 – 5’000.00 Ab Netto CHF 5’000.00	Nach Aufwand Pauschal CHF 250.00 Inklusive
5.2.2. Übrige Deutschschweiz	Für alle Aufträge auf Anfrage	
5.2.3. Ausmass Isolationselemente	Nach Aufwand	
5.2.4. Montagearbeiten	Auf Anfrage	

Feba Fassadenbauteile AG
Kreuzstrasse 44
CH-6056 Kägiswil

Aussenstandort
Hauptstrasse 28
CH-5042 Hirschthal

T 041 662 89 20
www.feba.ch
feba@feba.ch

6. Produktsortiment

Wir behalten uns vor, jederzeit und ohne Vorankündigung technische oder andere Änderungen am Produktsortiment vorzunehmen.

7. Leistungsvereinbarung

Die Bestellung kann mündlich oder schriftlich erfolgen. Die Leistungsvereinbarung wird in der Folge schriftlich abgeschlossen, in Form einer Auftragsbestätigung oder eines Kauf- oder Werkvertrages. Als schriftlich gilt auch die Übermittlung per E-Mail.

8. Bestellungsänderungen

8.1. Bestellungsänderungen sind alle weisungsbedingten Abweichungen von den Vertragsunterlagen. Sie können mündlich, schriftlich oder auch durch Planunterlagen erfolgen.

8.2. Jede Bestellungsänderung verursacht – neben der Anpassung der Preise – auch eine Überprüfung und allfällige Anpassung der angefallenen bzw. anfallenden Kosten sowie der vertraglich festgelegten Fristen. Werden bei der Auftragsvergabe Etappierungen festgelegt oder nachträglich geändert, gilt das als Bestellungsänderung mit Kostenfolgen. Diese bedarf der Zustimmung der Feba Fassadenbauteile AG

8.3. Der Besteller ist verpflichtet, Umstände, welche eine Bestellungsänderung bewirken, der Feba Fassadenbauteile AG formell anzuzeigen.

8.4. Feba Fassadenbauteile AG behält sich vor, angefallene Kosten sowie administrativen Aufwand in Rechnung zu stellen.

9. Leistungsfristen

9.1. Die vereinbarten Leistungsfristen (insbes. Lieferfristen) beginnen erst nach Auftragserteilung und nach Erhalt sämtlicher zur Ausführung erforderlichen bereinigten Unterlagen zu laufen und unter Vorbehalt der Materialverfügbarkeit.

9.2. Leistungsverzögerungen (insbes. Lieferverzögerungen) berechtigen den Besteller nicht, vom Vertrag zurückzutreten und/oder Schadenersatz (z.B. für Arbeitsverzögerungen, Arbeitslöhne, Wartezeiten, Gerüstmiete, Regieaufwendungen, Konventionalstrafe etc.) zu verlangen.

10. Leistungsbedingungen

10.1. Abrufe sind mindestens drei (3) Arbeitstage im Voraus an die Disposition der Feba Fassadenbauteile AG in Kägiswil zu richten.

10.2. Bei Lieferung an den Bestimmungsort wird normale Zufahrt bei jeder Witterung für schwere Lastenzüge zum Abladeplatz vorausgesetzt.
Der Ablad ist Sache des Bestellers und erfolgt auf dessen eigene Gefahr, auch dann, wenn der Chauffeur dabei behilflich ist.

10.3. Wird die Ware im Werk in Kägiswil OW / Hirschthal AG abgeholt, ist der Besteller oder der von ihm beauftragte Chauffeur verantwortlich, die Ladung ausreichend zu sichern.

10.4. SBB Paletten sowie Feba Paletten sind Eigentum der Feba Fassadenbauteile AG. Ein darauf erhobenes Depot bei Auslieferung wird bei Retournierung von intakten Paletten wieder gutgeschrieben. Nicht retournierte Paletten werden gemäss Preisliste (SBB Paletten CHF 18.00, Feba Paletten (2.4m) CHF 80.00, Feba Paletten (3.5m) CHF 110.00) in Rechnung gestellt. Die Rückgabe von intakten SBB und Feba Paletten ist Sache des Kunden. Findet bei Lieferung kein gleichwertiger Austausch statt, wird das Verlademateriel fakturiert. Nachträgliche Retournierung wird mit vermindertem Ansatz (80%) vergütet. Müssen Leergebinde auf Verlangen des Kunden zurückgeholt werden, verrechnen wir die Frachtkosten nach gültigem ASTAG Tarif.

10.5. Das Entfernen von Montagehilfen (Schutzfolien, Positionskleber) ist Sache des Bestellers. Die Schutzfolie ist innerhalb von drei (3) Monaten zu entfernen. Ebenso das Zuschneiden von Passstücken vor Ort, sofern nichts anderes vereinbart ist.

10.6. Feba Fassadenbauteile AG hat Anspruch auf eine angemessene Erstreckung der Leistungs- oder Lieferfristen, wenn höhere Gewalt oder andere von ihr nicht zu vertretende Umstände die vertraglich vorgesehene Leistung oder Lieferung verunmöglichen oder erheblich beeinträchtigen, ebenso auch, wenn der Besteller mit Zahlungen aus früheren Leistungen in Verzug ist. Force Majeure-Ereignisse, welche eine vertragliche Erfüllung nicht nur kurzfristig verunmöglichen oder erheblich beeinträchtigen, berechtigen Feba Fassadenbauteile AG, vom Vertrag ganz oder teilweise ohne Schadenersatzfolgen zurückzutreten.

10.7. Wird eine Leistung oder Lieferung verzögert oder verunmöglicht aus Gründen, die Feba Fassadenbauteile AG nicht zu vertreten hat, werden die Leistungs- oder Liefergegenstände auf Rechnung und Gefahr sowie Risiko des Bestellers gelagert. Feba Fassadenbauteile AG ist berechtigt und ermächtigt, 15 Tage nach vereinbartem Termin betreffend Leistungserbringung oder Lieferung dem Besteller monatliche Lagergebühren zu fakturieren. Zwei Monate nach ursprünglichem Abnahmetermin gerät der Besteller in einen endgültigen Abnahmeverzug und in Abänderung von Art. 11.5 beginnt dann auch die Gewährleistungsfrist. Allfällig notwendige Zusatzaufwendungen, wie z.B. Umverpackungen, werden separat zu den Lagergebühren in Rechnung gestellt. Feba Fassadenbauteile AG kann während des Abnahmeverzugs aber nicht zu einer Lagerung verpflichtet werden. Der Versicherungsschutz während des Abnahmeverzugs obliegt dem Besteller.

10.8. Materiallagerungen können extern durch unseren Transporteur angeboten werden. Preis auf Anfrage.

10.9. Reklamationen, welche Leistungsmenge / Qualität betreffen, sind bei der Übernahme der Ware anzubringen. Nachträglich erfolgte Beanstandungen für sichtbare Mängel werden nicht akzeptiert. Wird die Ware ab Werk in Kägiswil OW / Hirschthal AG abgeholt, hat der Besteller oder der von ihm beauftragte Chauffeur die Ware auf sichtbare Mängel zu kontrollieren und auf dem Lieferschein zu visieren. Bei Transportschäden sind die notwendigen Vorbehalte beim Ablad anzubringen. In solchen Fällen ist Feba Fassadenbauteile AG unverzüglich zu benachrichtigen. Im Übrigen hat der Besteller die Leistungen der Feba Fassadenbauteile AG nach Beendigung zu prüfen und Feba Fassadenbauteile AG allfällige Mängel spätestens innert einer Woche schriftlich anzuzeigen. Erfolgt keine (fristgemässe) Anzeige, gelten die Leistungen als angenommen.

10.10. Die Leistungen (insbes. Waren) bleiben bis zur vollständigen Bezahlung das Eigentum der Feba Fassadenbauteile AG.

Feba Fassadenbauteile AG
Kreuzstrasse 44
CH-6056 Kägiswil

Aussenstandort
Hauptstrasse 28
CH-5042 Hirschthal

T 041 662 89 20
www.feba.ch
feba@feba.ch

11. Mängelhaftung, Abnahme und Gewährleistungsfrist

11.1. Allfällige Mängel an den erbrachten Leistungen bzw. gelieferten Waren sind sofort, spätestens nach fünf (5) Tagen, nach ihrer Feststellung schriftlich zu melden. Schadhafte Produkte dürfen nicht eingebaut werden.

11.2. Mängel, die nachweisbar auf Material- oder Produktionsfehler zurückzuführen sind, werden durch Nachbesserung der Feba Fassadenbauteile AG behoben. Feba Fassadenbauteile AG behält sich jedoch vor, mangelhafte Ware durch Austausch zu ersetzen. Jede weitere Gewährleistung sowie Schadenersatzansprüche (z.B. für Arbeitsverzögerungen, Arbeitslöhne, Wartezeiten, Gerüstmiete, Regieaufwendungen, Konventionalstrafe etc.) sind ausgeschlossen.

11.3. Wird streitig ob ein behaupteter Mangel besteht und eine Vertragsabweichung vorliegt, liegt die Beweislast beim Besteller.

11.4. Für Schäden, die sich aus der bauseits vorgegebenen Konstruktion ergeben, haftet Feba Fassadenbauteile AG nicht. Sie übernimmt auch keine Haftung für direkte oder indirekte Schäden, die allenfalls durch Mängel entstehen. Dies gilt insbesondere auch für Mängel, die auf unsachgemässes Versetzen (entgegen unseren Versetzanleitungen) oder auf mangelhaften bzw. fehlenden Unterhalt (entgegen den Empfehlungen Feba Fassadenbauteile AG für Reinigung und Unterhalt von Bauteilen) zurückzuführen sind.

11.5. Mangels besonderer Abrede beginnt die Gewährleistungsfrist der Feba Fassadenbauteile AG unmittelbar mit der Lieferung durch Feba Fassadenbauteile AG bzw. mit der Beendigung der Leistung durch Feba Fassadenbauteile AG. Die Dauer der Gewährleistungen richtet sich nach den gesetzlichen Fristen.

12. Warenretouren

Es besteht grundsätzlich kein Anspruch auf Warenrücknahme. Sofern Lagerware in einwandfreiem Zustand ist, kann sie, nach Rücksprache mit Feba Fassadenbauteile AG, zurückgenommen werden. Die Vergütung beträgt 70% des Netto-Fakturawertes ab Werk abzüglich allfälliger Transportkosten. Defekte Ware oder solche, die nach Abzug der Transportkosten den Wert von CHF 140.00 nicht erreicht, wird nicht vergütet.

13. Zahlungsplan

13.1. Für Leistungen mit einer Auftragssumme über CHF 30‘000 wird bei Vertragsabschluss/Auftragserteilung eine Anzahlung von 30% der Auftragssumme innert zehn (10) Tagen fällig. Die Anzahlung wird anteilmässig an die Teilzahlungen angerechnet. Je nach Auftragssumme oder Leistungsetappen wird eine weitere Anzahlung fällig.

13.2. Entsprechend dem Wert der Leistungsgegenstände sind Teilzahlungen zu leisten.

13.3. Die Zahlungen werden auch fällig, wenn die Leistung, bzw. Lieferung oder Montage, verzögert wird, dies aus Gründen, welche Feba Fassadenbauteile AG nicht zu vertreten hat.

13.4. Nach Abschluss der Leistungen wird die Schlussrechnung gestellt. Der Besteller ist nicht berechtigt, die Rechnungen durch WIR-Zahlungen oder anderen eigenen Ansprüchen zu verrechnen.

13.5. Kann die Leistung nicht innerhalb von 90 Tagen nach dem vereinbarten Termin erfolgen, so kann nach Ablauf dieser Frist die Schlussrechnung gestellt werden.

14. Zahlungsbedingungen und Verzug

14.1. Mindestfaktura CHF 160.00

14.2. Rechnungen sind innert 20 Tagen ab Fakturadatum rein netto zu bezahlen.

14.3. Nach Ablauf der Zahlungsfrist gilt der Besteller - auch ohne Mahnung - als in Verzug gesetzt.

14.4. Bei Zahlungsverzug ist Feba Fassadenbauteile AG berechtigt, ihre Leistungen einzustellen. Dies gilt nicht nur für die gegenständliche Bestellung, sondern auch für sämtliche anderen Aufträge, die der Besteller noch laufend hat. Der Besteller hat in diesem Fall keinen Anspruch auf Leistungserfüllung und bleibt verpflichtet, die fälligen Entgelte zu zahlen.

14.5. Bei Zahlungsverzug ist Feba Fassadenbauteile AG ausserdem berechtigt, Verzugszinsen in Höhe von 5% p.a. oder, falls übersteigend, in Höhe des ortsüblichen Bankdiskontsatzes nach Art. 104 Abs. 3 OR zu erheben.

14.6. Die Geltendmachung weiterer Ansprüche wegen Zahlungsverzugs behält sich Feba Fassadenbauteile AG vor, insbesondere für Kosten, welche durch Mahnungs- und Zwangsvollstreckungsverfahren entstehen.

14.7. Im Weiteren ist Feba Fassadenbauteile AG berechtigt, den offenen Rechnungsbetrag zuzüglich Mahngebühren und Verzugszinsen zum Zwecke des Inkassos an Dritte abzutreten oder zu verkaufen. Die Kosten für die Abtretung werden dem Besteller bei Übergabe der Forderung an das Inkassobüro belastet.

15. Immaterialgüterrechte

Feba Fassadenbauteile AG steht an allen der Offerte, bzw. der Leistungsvereinbarung, beigelegten Unterlagen, wie bspw. Abbildungen, Zeichnungen, Detailplänen, Muster, usw., das Urheberrecht zu. Solche Unterlagen dürfen vom Besteller nicht unbefugterweise verwendet, namentlich nicht Dritten zugänglich gemacht und nicht als Grundlage für weitere Offerten benutzt werden, ausser es liege die schriftliche Zustimmung von Feba Fassadenbauteile AG vor.

16. Erfüllungsort, Gerichtsstand und anwendbares Recht

16.1. Erfüllungsort ist Kägiswil und ausschliesslicher Gerichtsstand Sarnen, Kanton Obwalden. Feba Fassadenbauteile AG ist indessen auch berechtigt, den Besteller beim zuständigen Gericht seines Domizils oder jedem anderem zuständigen Gericht zu belangen.

16.2. Es gilt das schweizerische materielle Recht. Die Anwendung des Übereinkommens der Vereinigten Nationen über den internationalen Warenkauf vom 11. April 1980 (Wiener Kaufrecht) wird ausdrücklich ausgeschlossen.

17. Newsletter

Als Kunde der Feba Fassadenbauteile AG erhalten Sie regelmässig Informationen zu Produkten, Angeboten und Aktualitäten via Newsletter zugestellt. Falls Sie dies nicht wünschen, wenden Sie sich bitte an die Mailadresse feba@feba.ch. Zudem haben Sie jederzeit die Möglichkeit, sich mittels Link vom Newsletter abzumelden.

Feba Fassadenbauteile AG
Kreuzstrasse 44
CH-6056 Kägiswil

Aussenstandort
Hauptstrasse 28
CH-5042 Hirschthal

T 041 662 89 20
www.feba.ch
feba@feba.ch

Transportansätze

Ab Kägiswil:	Umkreis
Gebiet 1	bis Lungern, Emmen, Wolfenschiessen, Beckenried
Gebiet 2	bis Meiringen, restliche Zentralschweiz
Gebiet 3	Bern, Solothurn, Aargau, Zürich
Übrige Schweiz	Nach Astag-Tarif

Auftragstotal Netto in CHF	Gebiet 1 In CHF	Gebiet 2 In CHF	Gebiet 3 In CHF	Bemerkungen Volumen
1 **Postpaket** inkl. Verpackung	30.00	30.00	30.00	Für Montagematerial
bis 8 FB Typ A	80.00	100.00	120.00	Stückgut-Fracht bis 30kg
				Länge x Breite x Höhe
9 bis 19 FB Typ A	150.00	170.00	190.00	1.20 x 0.8 x 1.5m
1 – 2 Paletten	210.00	260.00	300.00	3.5 x 1.0 x 1.5 m
3 – 5 Paletten	310.00	350.00	400.00	3.5 x 1.0 x 1.5 m
Ab 6 Paletten	Auf Anfrage	Auf Anfrage	Auf Anfrage	3.5 x 1.0 x 1.5 m

Preise pro Lieferung.

Grössere Abmessungen, bzw. Spezialpaletten nach Absprache.

Treibstoff-Teuerungen vorbehalten.

Feba Fassadenbauteile AG
Kreuzstrasse 44
CH-6056 Kägiswil

Aussenstandort
Hauptstrasse 28
CH-5042 Hirschthal

T 041 662 89 20
www.feba.ch
feba@feba.ch